అన్ని చర్మ వ్యాధులకు
అమృతాంజన్
నా
తామరమందునే
వాడండి!

ఆంధ్రపత్రిక

అన్ని నొప్పులకు
అమృతాంజనము
-60-
సంవత్సరముల
నుండి పరీక్షింపుడు!

THE ANDHRA PATRIKA- MADRAS. సంపుటం 42. సంచిక 193 FOUNDER DESODHARAKA K. NAGESWARA RAO గురువారం 13-10-1955 Reg. No. M. 1118 6 పేజీలు 1 అణా

వచ్చే స్వాతంత్ర్య దినోత్సవం నాటికి కొత్త రాష్ట్రాల ఏర్పాటు

వియత్నాంలో జెనీవా ఒప్పందం అమలు

ఉత్తర దక్షిణ వియత్నాంలు తప్ప మిగిలినచోట్ల అనుకూలం

రంగూన్, అక్టోబరు 11: లావోస్ యుద్ధవిరమణను అమలుపరచడం విషయమై లావోస్ రాజకీయవాదు పథేట్ లావోవారు ఒక ఒప్పందాన్ని కుదుర్చుకున్నారు ఈ ఒప్పందంమీద రెండు వర్గాల ప్రతినిధులు నేడు లావోస్ అంతర్జాతీయ యుద్ధ పర్యవేక్షకసంఘం సమక్షంలో సంతకాలుచేశారు

ఈ ఒప్పందాన్ని అనుసరించి రాజకీయ వాదిని, పరాథేట్‌లావ్ వాదిని కలుపుకొని సమిష్టి సైనికసంఘం ఒకటి ఏర్పడుతుంది. వీరు త్వరలోనే వియాంటైన్‌లో కలుసుకుంటారు.

రెండువర్గాలమధ్య ఒప్పందం కుదరడానికి లావోస్ లోని అంతర్జాతీయ పర్యవేక్షకసంఘం అధ్యక్షుడు శ్రీ సమన్ సేన్‌చాలా సహాయపడ్డారు

అమెరికా సహాయం అడ్డురాదని హోమీ

అమెరికాతో చేసుకున్న సైనికసహాయం ఒప్పందం జెనీవా ఒప్పందం అమలుకు అడ్డురాకుండా తాము చూస్తామని కంబోడియా ప్రభుత్వం కంబోడియాలోని అంతర్జాతీయ పర్యవేక్షక సంఘానికి హామీఇచ్చింది. అహోమీని ఈసంఘం ఆమోదించాక ఒప్పందాన్ని తీవ్రంగా విమర్శిస్తూ, అందులో కొన్ని ప్రత్యేకమైన అంశాలను పేర్కొని, ఇందువల్ల ఈఒప్పందం జెనీవా ఒప్పందాన్ని భగ్నంపరిచేదిగా వున్నదని ఉత్తర వియత్నాం ప్రభుత్వం ప్రకటించింది ఆఅంశాలను విరమించి, అని జెనీవా ఒప్పందాన్ని భగ్నంచేయని పద్ధతిలో వాటి అర్థం చెప్పి, తదర్థాన్ని ఆమోదించ వలసిందని కంబోడియా ప్రభుత్వాన్ని కోరుతూ కంబోడియా ప్రభుత్వం ఆ అర్థాన్ని ఆమోదించింది.

ఉత్తర, దక్షిణ వియత్నాం సరిహద్దులు

ఉత్తర దక్షిణ వియత్నాంల సరిహద్దులలో ఏర్పాటు అయిన నిస్సైనిక ప్రాంతాన్ని దక్షిణాదివారు అతిక్రమిస్తున్నారని ఉత్తరాదివారు, ఉత్తరాదివారు అతిక్రమిస్తున్నారని దక్షిణాదివారు ఫిర్యాదులు చేస్తూవున్నందువల్ల వియత్నాం అంతర్జాతీయ పర్యవేక్షక సంఘం ఆ ప్రాంతాన్ని పరిశీలించి రావడానికి బస్సులు ఇప్పుడు ఇదో పెద్దసమస్యగా తయారవుతోంది నిస్సైనిక ప్రాంతంపై ఆక్రమణ జరగకుండా తగుచర్యలు అవలంబించవలసిన బాధ్యత ఈ సంఘంమీద అధికంగా పడుతున్నది

శ్రీ దేశాయ్ స్థానే శ్రీ పార్థసారథి

వియత్నాంలోవున్న అంతర్జాతీయ పర్యవేక్షక సంఘ అధ్యక్షుడుగా భారత ప్రభుత్వం శ్రీ దేశాయ్ స్థానే, శ్రీ జి పార్థసారథిని నియమించింది వచ్చేనెల ఆరవ తేదీన వీరు బాధ్యతలు స్వీకరిస్తారు ప్రస్తుతం శ్రీ పార్థసారథి కంబోడియాలో పనిచేస్తున్నారు

మలయా భారతీయులు

స్వతంత్రంవస్తేనే పౌరస్వత్వం

న్యూఢిల్లీ, అక్టోబరు 11 మలయా ఫెడరేషన్ ముఖ్యమంత్రి తెంగ్కు అబ్దుల్ రహ్మాన్ మొన్న ఆదివారంనాడు కౌలాలంపూర్‌లో మాట్లాడుతూ మలయాలోని భారతీయులు, చైనీయులు మలయన్‌లుగా గుర్తింపబడటానికి ముందుదేశానికి స్వాతంత్ర్యం రావలసి వుంటుందని అన్నట్టు ఇక్కడికివచ్చిన వార్తలవల్ల తెలుస్తున్నది

చైనీయులు, భారతీయులు స్వతంత్రదేశాలవారు మలయా ఇంకా వలసగానుండగా వారిని మలయాను మాతృదేశంగా భావించమనడం పొసుండదు కాని అటా అనుకోవాలంటే, మలయా స్వతంత్రదేశం కావాలి," అని ఆయన అన్నారు

పార్లమెంటు సమావేశంలో నివేదికపై ప్రాథమిక పరిశీలన

సిఫార్సులలోని అన్యాయాలను ఖండిస్తూ అఖిలభారత కాంగ్రెసుకు ఉత్తరాల పరంపర

న్యూఢిల్లీ, అక్టోబర్ 11: వచ్చే స్వాతంత్ర్యోత్సవం, ఆగస్టు 15-వ తేదీనాటికి, రాష్ట్రాల పూర్వ్యవస్థీకరణ పూర్తిఅయిపోయేటట్లు ప్రభుత్వం ఒక శాసనాధిక సభకు తయారుచేసింది

ఈ సభకం ప్రకారం ఎన్నికలు జాయిదా వేయవలసిన అవసరం వుండదు 1957 ఫిబ్రవరి ఏప్రిల్ మాసాలమధ్య ఎన్నికలు జరుగుతాయి

నివేదికను వివిధ రాష్ట్రవిధాన సభలు వచ్చే కొంత కాలంలో చర్చిస్తాయి నివేదికపై రాష్ట్రవిధాన సభల ప్రధాన రాజకీయపక్షాల ప్రజల అభిప్రాయాలు వచ్చే నెలాఖరులోగా తెలియగలవని భారత ప్రభుత్వం భావిస్తున్నది కాంగ్రెస్ కార్యవర్గం ఈ వారంలో నివేదికను చర్చిస్తుంది ఇందు నిమిత్తం అఖిలభారత కాంగ్రెస్ సంఘ ప్రత్యేక సమావేశాన్ని నవంబరులో ఏర్పరచవచ్చు

పార్లమెంటు శీతాకాల సమావేశం నవంబరు 21 వ ప్రారంభం కానున్నది ఆసమావేశంలో ఈనివేదికపై చర్చ జరుగుతుంది. దానినిబట్టి భారతప్రభుత్వం తుదినిర్ణయం చేస్తుంది

సిమ్లాట రాజ్యాంగంలోని 8 వ నిబంధన సవరించి, జరుపదలచిన మార్పులతో దట్టంముసాయిదా తయారుచేయిస్తారు దానిని పరిశీలించి రాష్ట్రాలకు అభిప్రాయార్థం పంపుతారు

దీనిమీదనూ పార్లమెంటు ఆయవ్యయాల పరిశీలన సమావేశంలో చట్టాన్ని ప్రవేశపెట్టి 1956 ఏప్రిలు ఆఖరులోగా ఆమోదింపజేస్తారు.

అటుపైన నియోజకవర్గాల నిర్ణయ సంఘాన్ని నియమిస్తారు. అది రెండు మూడుమాసాలలో దాని పని పూర్తి చేస్తుంది

వచ్చే ఆగస్టు 15 వ ఏర్పాటే కొత్త రాష్ట్రాలకు ఎన్నికలవరకూ విధాన సభలు వుంటాయి అయితే పరిహద్దులలో వచ్చిన మార్పులనుబట్టి సభ్యత్వం కూడా మార్పు చెందుతుంది ఉదాహరణకు కర్నాటక విధానసభలో ప్రస్తుత మైసూరు విధానసభ సభ్యులూ, కర్నాటకలోచేరక ఇతర ప్రాంతాలవారు బొంబాయి, హైదరాబాదు, మద్రాసు విధానసభలకు ఎన్నికఅయిన సభ్యులూ వుంటారు ఈవిధానసభలు ఎన్నికలకు ముందు రద్దుచేయబడతాయి

ఓటర్ల జాబితాలను నికరంచేసి 1956 అక్టోబరులో ప్రకటిస్తారు నవంబరు చివరికి అభ్యర్థిపత్రాలు దాఖలు చేయటము, వాటిని పరిశీలించటం, ఆమోదించినవాటిని ప్రకటించటం జరిగిపోతుంది అభ్యర్థులు ప్రచారం చేసుకుంటుకు రెండుమాసాలు వ్యవధిఇచ్చి ఫిబ్రవరి, ఏప్రిలులమధ్య ఎన్నికలు జరుపుతారు

మంత్రిమండలి ప్రాథమిక సమాలోచన

భారత మంత్రిమండలి ఇవ్వాళ నివేదికపై ప్రాథమిక సమాలోచన జరిపినట్లు తెలిసింది

మొత్తంమీద నివేదిక సంతృప్తికరంగానే వున్నదని అనుకొంటున్నారు అయితే దీనివల్ల కలిగే సమస్యలు చాలా క్లిష్టమయినవనీ, విశేషమయినవనీ అయినందున తుదిగా, సవివరంగా సమాలోచించటం అవసరమని అనుకొంటున్నారు

ప్రధానమంత్రి, జెకియాంగ్ మంత్రి శేషు గురు శుక్రవారాలలో కాంగ్రెస్ కార్యవర్గముతో సంప్రతిస్తారు సెలాఖగలో వివిధ రాష్ట్రాల ముఖ్యమంత్రులతో కూడా సంప్రతిస్తారు

వీటన్నిటికీ తోడు ప్రభుత్వం తుది నిర్ణయం చేసేలోగా ఆయాప్రాంతాలవారు ప్రధాన మంత్రినీ, జెకియాంగ మంత్రినీ కలుసుకొని తాము చెప్పుకోదలిచింది చెప్పుకోవటానికి పూర్తి అవకాశం వుంటుంది

కాంగ్రెస్ కార్యాలయానికి విజ్ఞాపనా పరంపర

ఇట్లావుండగా, అఖిల భారత కాంగ్రెస్ కార్యాలయానికి, నివేదిక నిష్ఠాన్నులను నిరసిస్తూ దేశం నలుమూలల నుంచి విజ్ఞాపనలు పరంపరగా వస్తున్నాయి కాంగ్రెస్ కార్యవర్గం గురు, శుక్రవారాలలో సమావేశమయి పప్పుడు ఈ నివేదికపై చర్చకే ఎక్కువ కాలం వినియోగించే అవకాశం వుంది అసలు ఈ సమావేశం కాంగ్రెస్ వ్యవస్థాపక వ్యవహారాలకూ, కొండకక్కిన ప్రణాళికకూ సంబంధించిన నివేదికలకు సమాలోచించేందుకు ఏర్పాటు చేయబడింది కానీ తీరులోగా ఈ నివేదిక రావటం సహజంగా దేశమంతా ఇష్టపడు దానిని గురించే అనాసక్తితో ఆలోచిస్తుండటంవల్ల కార్యవర్గం కూడా దానికే ఎక్కువ ప్రాధాన్యత ఇవ్వవలసి వుంటుంది తత్ఫలితం, నివేదికలోని సిఫార్సులవల్ల నష్టం కలుగుతున్నదని కొన్ని ప్రదేశ్ కాంగ్రెస్ సంఘాలకు అవసరమైన ఉత్తరువులను చేస్తుందని కూడా అనుకొంటున్నారు అంతేగాక కాంగ్రెస్‌వారు ఎట్లా వ్యవహరించాలో నిర్దేశించేందుకు అఖిలభారత కాంగ్రెస్ సంఘం ప్రత్యేక సమావేశాన్ని జరపటం అవసరమా అనేది కూడా కార్యవర్గం నిర్ణయిస్తుంది

అణుశక్తి వినియోగం

ప్రపంచ సంస్థకు రష్యా అనుకూలం

న్యూయార్కు, అక్టోబరు 11 అణుశక్తి శాంతి ఉపయోగానికి అంతర్జాతీయ వ్యవస్థను ఏర్పరచడంతోపాటు సమాలోచనలు ప్రారంభం కావాలని పశ్చిమ రాజ్యాలు చేసిన సూచనను తాను ఆమోదించ వచ్చున్న భావాన్ని రష్యా సమితిలో వ్యక్తం చేసింది

రష్యా ప్రతినిధి వాసిలీకుజ్నెత్సోవ్ రాజకీయ సంఘంలో మాట్లాడుతూ తాను జెనీవా అధికారుల సమావేశంలో తమ ప్రధాని బుల్గానిన్ చేసిన ప్రకటనను పునరుద్ఘాటించారు ఆ ప్రకటనలో బుల్గానిన్ అటువంటి వ్యవస్థ అంటూ ఏర్పడగానే రష్యా అణు ద్రవ్యాలను దానికి విరాళంగా ఇస్తుందని అన్నారు ఈ విషయాన్నే నేడు కుజ్నెత్సోవ్ పునరుద్ఘాటించి, సమితి ఆధ్వర్యంలో ఈ వ్యవస్థ ఏర్పడడం తగునని సూచించారు

వలస విధానంలో మైత్రీ భావాలు

శ్రీ మెక్డొనాల్డ్ వివరణలు

కలకత్తా, అక్టోబరు 11: బ్రిటన్-భారతదేశాల మైత్రి వర్తమాన ప్రపంచ చరిత్రలో అపూర్వమైనదనీ, రెండు జాతులమధ్య నున్న హితమైన సంబంధం కొలదిగా ఉండడానికి ఇది ప్రధాన దాహరణంఅని బ్రిటిష్ హైకమీషనర్ శ్రీ మెక్డొనాల్డు అన్నారు

"మన మధ్య భేదాలుతేలవికావు పు న్నాయి రెండు స్వతంత్ర దేశాల మధ్య అటువంటి భేదాలు ఎప్పుడూ ఉంటాయి అయితే ఇందులో కూడా బలిదేశం ఉంది. మనభేదాలు అసలు లక్ష్యాలనుగూర్చి లేదు, ఆ లక్ష్యాలను సాధించే ఉపాయాలను గూర్చిమాత్రమే" అన్నారు.

బ్రిటన్ తన వలసవిషయంలో ఏమి చేస్తున్నదీ శ్రీమెక్డొనాల్డు వివరించారు ఆతన వలసలను తిప్పుకట్టితిలో మంచి ఎక్కువ పట్టితిలోకి బ్రిటన్ తీసుకుపోతోంది కాలక్రమంలో గోల్డుకోస్టు నైజీరియా, మలయా, వెస్టిండీస్ దీవులు స్వాతంత్ర్యాన్ని పొందుతాయనే ఆశిస్తున్నాను అప్పుడు ఆదేశాల ప్రధానులు గూడా కామన్వెల్తు ప్రధానుల సభలో చేరుతారు," అన్నారు

అణ్వస్త్ర ప్రయోగాలు పరీక్షలపై అదుపు

అంతర్జాతీయ ఒప్పందం అవసరమని అట్లీ పునరుద్ఘాటన

మాంచెస్టర్, అక్టోబరు 11 బ్రిటిష్ కార్మికపక్షం వార్షిక సభలో మాట్లాడుతూ శ్రీ అట్లీ అణువుబాంబుల ప్రయోగాలను, పరీక్షలను ఆపడానికి అంతర్జాతీయమైన ఒప్పందం అవసరమన్న తన వాదాన్ని పునరుద్ఘాటించారు.

ప్రపంచంలో ఒక్క సమాలోచనమే గాక, పొరపాటు గూడా అవసరమని, అయితే యీ పొరపాటికి సమాలోచనం తోలిపెట్టు అని, అందుకోసమే తాను పైపాయి సమాలోచనలు జరగాలని అంటున్నామని అన్నారు

బ్రిటన్‌లో జాతీయ సైనిక శక్తిని తగ్గించడం అవసరమని శ్రీ అట్లీ అన్నారు

బ్రిటిష్ వలసల కల్లోలం

సైప్రస్‌పై సంప్రతింపుల వైఫల్యం

నికోషియా, అక్టోబరు 12: అర్చిబిషప్, మాకరియోస్‌తో తాము జరిపిన సంప్రతింపులు ఫలించలేదనీ, ఇది చాలా తీవ్రమైన విషయమనీ, బ్రిటిషు గవర్నరు సర్ జాన్ హార్డింజ్ రేడియోలో ప్రసంగిస్తూ చెప్పారు

అర్చిబిషప్ మాకరియోస్ సైప్రస్ ద్వీపం గ్రీసులో కలిసిపోవాలనే రాజకీయ పక్షానికి నాయకుడు ఈ నాయకునితో తాము మూడు పూటలు సంప్రతింపులు జరిపామనీ, అయితే పరస్పర సహకారాని కేమీ ప్రాతిపదిక కనిపించలేదనీ సర్ జాన్ హార్డింజ్ చెప్పారు

సైప్రస్‌కు స్వపరిపాలన ఇవ్వడం బ్రిటన్ లక్ష్యమనీ, ఈ లక్ష్యం బ్రిటిష్ విదేశాంగశాఖ కార్యదర్శి హారోల్డు మాక్మిలన్ సూచించిన ప్రణాళిక పద్ధతిలోనే పొందిన వీలవుతుందని గవర్నరు హార్డింజ్ అన్నారు

హృదయనాళాలు తెగితే

ఒక చికిత్స

వాషింగ్టన్, అక్టోబరు 11 హృదయ కోశనాళాలు తెగిపోతూంటేవారికి ఆయుఃప్రమాణం పెంచేందుకు ఒక కొత్తరకం శస్త్రం వున్నదనీ, అధ్యక్షుడు ఐసెన్‌హోవర్ వసంతకాలంలో ఆ శస్త్రంచేయించుకోవటం మంచిదని వృదయ కోశవ్యాధుల నిపుణుల సంఘం సిద్ధమవుతుందు డాక్టర్ కె ఎస్ ఒక అన్నారు ఈ శస్త్రం చేసినప్పుడు గుండెకండరంపై యాంత్రికపాన్ పాడి వేస్తారని ఆయన చెప్పారు ఈ శస్త్రం చేయించుకొంటే అధ్యక్షునికి ఇంకో పారి ఇటువంటి ప్రమాదం సంభవించి ప్రాణాపాయం అట్టేలేకుండా తుంటుందన్నారు.

ఉత్తరాఫ్రికాకు ఫ్రెంచి సైన్యాలు

అట్లాంటిక్ మండలి సేనాపతిగోడు

పారిస్, అక్టోబర్ 11: ఫ్రెంచి సైన్యాలను ఉత్తరాఫ్రికాకు పంపడం వలన ఉత్తర అట్లాంటిక్ సైనికదళం తెబ్బతిన్నదని అట్లాంటిక్ మండలి దేశాల రక్షణ మంత్రుల సమావేశంలో మంగళి సేనాపతి జనరల్ ఆల్ఫ్రెడ్ గ్రుయెంథర్ అన్నాడు "అసలే సంఖ్యతక్కువగా వుంటే, యిందులో కొంత సైన్యాన్ని లాగేశారు దీనితో సైన్యం మరీ పల్చబడిపోయింది" అని చెప్పాడు

అట్లాంటిక్ మండలితో గ్రీస్‌వైరుధ్యం

ఏథెన్స్, అక్టోబరు 12 ఉత్తర అట్లాంటిక్ వ్యవస్థరాజ్యాల జరిపే సైనిక విన్యాసాలలో గ్రీసు పాల్గొనదని అధికార ప్రకటన వెలువడింది కొరియాలోఉన్న సమితి సైనికదళంనుంచి గ్రీసు సైనికులను విరమించి వేస్తాము నీగూడ ప్రభుత్వం తీసుకువలే శెర్పాన్నది టర్కీ పాంచింపి గ్రీసు వ్యతిరేక చర్యలకు యిది ప్రతీకారమట

టోగోలాండ్‌లో ప్రజాభిప్రాయ సేకరణ

న్యూయార్కు, అక్టోబరు 11 బ్రిటిష్ టోగో ల్యాండ్‌లో వచ్చే జనవరిలో ప్రజాభిప్రాయం సేకరించాలని సమితి పరిశీలన సంఘం సిఫార్సు చేస్తుందని తెలిసింది ఈ ధర్మకర్తృత్వ ప్రాంతం స్వపరిపాలనకు సిద్ధంగా వున్నదని, స్వతంత్ర గోల్డుకోస్టులో భాగంగా చేరితే మంచిదని బ్రిటన్ ఇది వరలో సిఫార్సు చేసింది

ఇజ్రేల్‌కు అమెరికా సహాయం

సిరియా హెచ్చరిక

వాషింగ్టన్, అక్టోబరు 11 ఇజ్రేల్ రక్షణకు అమెరికా ఏవిధంగా హామీ ఇచ్చినా తూర్పుఆసియాలో సంఘర్షణ తప్పదని సిరియా రాయబారి ఫరీద్ జబిరన్ అమెరికా ఉప విదేశాంగమంత్రి జార్జి అలెన్‌తో చెప్పారు

తరువాత ఇజ్రేల్ రాయబారి అబ్బా ఎబిన్‌కూడ జార్జి అలెన్‌ను కలుసుకుని రక్షణ హామీనివ్వాలని ఆయన ధాళ్ళు ఎక్కువగా పరిపరా చేయాలని కోరారు.

అమెరికాతో వ్యాపారం

విధానాలలోనే చిక్కులు

న్యూఢిల్లీ, అక్టోబరు 10: అమెరికాతో వ్యాపారంచేసేవారు చాలమంది ఇప్పుడు పడే పరుపుల విక్రయానికి పంపకానికి అనుసరించదగిన విధానాల విషయంలో కేరప్ప, వాణిజ్య సుంకాల విషయంలో కానీ అమెరికా వాణిజ్య ప్రతినిధివర్గ నాయకుడు ఇ ఇ స్నైల్ చేశర్ చెప్పారు

అరుగురు సభ్యులుగల ఈ బృందం నిన్న రాత్రి ఇక్కడికి వచ్చారు దేశంలో 13 వారాలు పర్యటించి, పారిశ్రామిక వాణిజ్య కేంద్రాలను పరిశీలిస్తారు

అమెరికా, భారత దేశాల మధ్య వాణిజ్యం అభివృద్ధి చేయడానికి వీరు మార్గాలు ఆలోచించి ఈ విషయంలో భారత దేశానికి తోడ్పడతారు

"ఈ పర్యటన ముగిసేలోగా, భారత దేశంలో వర్తక వాణిజ్యాలు ఎలా సాగేదీ తెలుసుకొని, తూ దేశంలో తెలియ చెబుతాము" అని స్నైల్ చేశర్ అన్నారు

అమెరికాకు భారతదేశం ఎగుమతి చేయదగు వస్తువులూ: కేరప్ప, వస్త్రాలు, (చేనేత, మిల్లు వస్త్రాలుకూడా), జనపనారతో తయారుచేసే వస్తువులు, తేయాకు మొదలైనవి అని అయన చెప్పారు. అయితే పరుపు వాణ్యాంగా ఉండాలని కొన్ని ప్రమాణాలు ఏర్పరచాలని ఆయన అన్నారు

భారత బ్రిటిష్ విమాన యానాలు

న్యూఢిల్లీ, అక్టోబరు 11: భారత బ్రిటిష్ విమానయాన ఒప్పందం పంపర్తన్ తాంత సమితి జరుపుకు నందుకు లండన్‌కు ఒక భారత ప్రతినిధి వర్గం సమాచార పౌకర్యాలకు కార్యదర్శి శ్రీ భోలానాథ్ ఝా అధ్యక్షత్యాన యీ నెలాఖరున బయలుదేరి వెళుతుంది ఉపకార్యదర్శి శ్రీ కె యస్ వెంకటాచలం పౌర విమానయానశాఖ డైరెక్టరు జనరల్ శ్రీ ఐ పి కైన్, శ్రీ కె పి యీ ప్రతినిధివర్గంలో వుంటారు.

సమితిలో సింహళం చేరిక

రష్యా అభ్యంతరం చెప్పదు

న్యూయార్క్, అక్టోబర్ 10 విశ్వరాజ్యసమితిలో సభ్యత్వానికి సింహళం పెట్టిన దరఖాస్తుకు రష్యా అభ్యంతరం పెట్టబోదని రష్యా విదేశాంగమంత్రి శ్రీ మొలొటొవ్ తమతో పేర్కొన్నారని అమెరికాలో సింహళ రాయబారి, ఆర్ యస్ గుణవర్దనే చెప్పడంచారు.

సింహళం ఇంతకుపూర్వం ఈ విషయంలో పెట్టిన దరఖాస్తును రష్యా తిరస్కరించింది

చాలాకాలంనించి తేలకుండా ఉండిపోయిన ఈ విషయంలో పరిష్కారావకాశాలు కనిపిస్తున్నాయని రష్యా విదేశాంగమంత్రి భావిస్తున్నారని గుణవర్దనే అన్నారు దక్షిణఅమెరికా రాష్ట్రాలసంఘం తమ సభ్యత్వ దరఖాస్తులకు సహాయత చేయాలని స్పెయిన్ పిలుపునిచ్చాలు ఆ సంఘాన్ని కోరాయి ఈ సంఘానికి విశ్వరాజ్య సమితిలో పెద్ద సంఖ్యాధిక్యం ఉన్నది అయితే ఈ సంఘం ఈ నూతన సభ్యత్వాల విషయంలో ఎటూ తేల్చలేదు తమ ప్రభుత్వాలకు ఈ విషయం తెలియచెయ్యగలమని మాత్రం ఈ సంఘం వాగ్దానం చేశారు

విశ్వరాజ్య సమితిలో స్పెయిన్ దేశం తిరిగిన శాశ్వత పరిశీలకులుగా వ్యవహరిస్తున్న జోసే సెబాస్టియన్ స్పెయిన్ సభ్యత్వానికి 19 దక్షిణ అమెరికా రాష్ట్రాలు అంగీకరించగలవని అన్నారు దక్షిణ అమెరికా రాష్ట్రాల సంఘాన్ని గుర్తుకు, వచ్చే విశ్వరాజ్య సమితి సమావేశంలో కొత్త సభ్యులను చేర్చుకునే అవకాశాలున్నాయని అన్నారు.

విశ్వరాజ్య సమితిలో సభ్యత్వానికి ప్రస్తుతం 22 దరఖాస్తుదారులున్నారు భిన్నదేశసంఘంలో ఈ విషయం చర్చకు వచ్చినప్పుడు 6 అగ్రరాజ్యాలకు ఈ దరఖాస్తులు తిరస్కరించే అధికారం ఉన్నది

పన్నుల వసూళ్లలో సభ్యుల జోక్యం కూడదు

పురపాలక సంఘాలకు తాఖీదు

కర్నూలు, అక్టోబరు 11 పన్ను బకాయిలు వసూలు చేయడంవంటి గడ్డు పనులలో పురపాలకసంఘాలు ఉద్యోగులకు తగిన మద్దతుఇచ్చి తోడ్పడాలనీ, బకాయిలు నిలదీసి వసూలుచేసే సందర్భాలలో పురపాలక సంఘసభ్యులు కలుగచేసుకొని, అడ్డుపడి ధోరణి ఎంతమాత్రం తగదనీ ఆంధ్ర ప్రభుత్వ స్థానిక పరిపాలనశాఖ పురపాలకసంఘాలను ఆదేశించారు

తమ్మ కొంతకాలంగా పురపాలక సంఘాల ఆర్థిక వ్యవహారాలు - ముఖ్యంగా పన్నుల బకాయిలు వసూలుచేయడం వంటివి, లోప భూయిష్ఠంగా ఉన్నట్లు ప్రభుత్వానికి తెలిసిందని స్థానిక పరిపాలన శాఖ ఈ విషయమై పంపిన తాఖీదులో పేర్కొన్నారు.

పురపాలక సంఘాలు ఇకనైనా ఈ విషయంలో గట్టిగా శ్రద్ధతీసుకుని బకాయిల వసూళ్లు దుర్గుగా పూర్తయేట్లు చూడాలనీ ఇందుకు బకాయిల వసూళ్లలో ఉద్యోగులకు ముద్దకు ఇవ్వడం, బలవంతంగా వసూలు చేస్తున్న పుడు అడ్డుపడి ఆపకుండా ఉండడం, అప్పుడప్పుడు పన్నుల లెక్కలను తనిఖీ చేయడం, మొదలైన పద్ధతులు అవలంబించాలనీ ప్రభుత్వం తెలియచెప్పారు

కరాచీలోని కాళీఆలయ పునరుద్ధరణ

కరాచీ, అక్టోబరు 11 కరాచీలోని కాళీ దేవాలయాన్ని పాక్ ప్రభుత్వం పునర్నిర్మిస్తున్నది

దీని పునర్నిర్మాణానికి అవసరమైన ఉత్తరువులను పాక్ అల్పసంఖ్యాకుల మంత్రి నూరుల్ హక్ చౌధరీ నేడు జారీ చేశారు.

మంత్రిమండలి సమావేశం

న్యూఢిల్లీ, అక్టోబరు 11: ఆ మధ్య రష్యా ప్రధాన మంత్రి మార్షల్ బుల్గానిన్ తనకు వ్రాసిన ఉత్తరానికి నేడు ఐసెన్‌హోవర్ సమాధానాన్ని పంపించారు ఈ సమాధానం మాస్కోలో అందగానే ఇక్కడ ప్రకటిస్తారని తెలుస్తున్నది.

బుల్గానిన్ ఉత్తరాన్ని, దానికి ఐసెన్‌హోవర్ పంపిన ప్రత్యుత్తరాన్ని గూర్చి మాట్లాడుతూ బుల్గానిన్ తన ఉత్తరంలో అణుశక్తి జటిల సమస్యలను, ఆయుధాల తగ్గింపు వ్యవహారాన్ని ప్రస్తావించారని, గాబట్టి అన్నింటికీ అవంతరం ప్రత్యుత్తరం పంపబడుతుందని, ప్రస్తుతం అధ్యక్షుడు పంపుతున్న ప్రత్యుత్తరం ఒకటేనని శాతు మాత్రమే వున్నదని డలెస్ తెలియచేశారు

జనీవా అగ్రరాజ్య విదేశాంగ మంత్రులవధిగ, పశ్చిమ ఆసియా సమస్యలను తాము చర్చించినట్లు ఆయన పేర్కొన్నారు

బుల్గానిన్ లేఖకు అమెరికా అధ్యక్షుని సమాధానం

డలెస్‌తో ఐసెన్‌హోవరు సమాలోచనలు

న్యూఢిల్లీ, అక్టోబరు 11 లోక్ సభ వచ్చే సమావేశం నవంబరు 21 వ తేదీనాడు ప్రారంభం అవుతుంది,

దక్షిణ ఆఫ్రికాలో జాతి విద్వేషం

తెల్లవారివాంఛ తీరడం ఇప్పట్లో కాదట

న్యూయార్కు, అక్టోబర్ 12 దక్షిణ ఆఫ్రికాజాతి ద్వేష విధానంలో నిరుడు ఎటువంటి మార్పుగాని రాలేదు అని యథాతథంగానే కొనసాగుతున్నది అని సమితి విచారణసంఘం దక్షిణఆఫ్రికాలో పరిస్థితులను విచారించి సమర్పించిన నివేదికలో నిశదంచేశారు.

ఈసంవత్సరం పాడుగునా దక్షిణ ఆఫ్రికా సమితి ధర్మ ప్రణాళికలకు మానవుల ప్రధాన హక్కులకు విరుద్ధమైన కాసనాలను ఎన్నింటినో చేసింది అయితే ఈజాతి విద్వేష విధానాన్ని అమలుపరచడంలో మాత్రం కొంత జాగ్రత్తను, నెమ్మదిని, మాత్రం చూపుతున్నది ఇట్లాగే పని జరిగితే, జాతి ద్వేష కార్యక్రమం అమలుజరిగి, దక్షిణ ఆఫ్రికా శ్వేతజాతుల ఆశిస్తున్న ఫలితం కన్పించేసరికి చాలా ఎండ్లు పడుతుంది తలోపల తెల్లవారిలోను, నల్లవారిలోను ఎటువంటి మార్పులు వచ్చినా రావచ్చు అనినూడా నివేదికలో పేర్కొన్నారు

సంపూర్ణ దక్షిణ దేశ యాత్రలు
మైసూరు దసరా పుష్పవనములు చూచి ఆనందింపండి
30 క్షేత్రములు 3000 మైళ్ళు 40 రోజులు
కాశ్మీరుమండి కన్యాకుమారివరకు సుమారు 80 యాత్రా స్పెషల్సు
జయప్రదంగా నడిపి యాత్రికుల మన్నన పొందిన లక్ష్మీ యాత్రా స్పెషల్
20-10-55 వ శుభముహూర్తమున రాజమండ్రి నుండి బయలుదేరును.
రైలు రాత్రి, భోజనము వసతులతో సహా
8 వ క్లాసు యాత్రికుని 1 కు 175/ మాత్రమే
రాజమండ్రినుండి కన్యాకుమారి వరకు గల సంపూర్ణ దక్షిణదేశ యాత్రలుచేయుటకు చాలా మంచి తరుణం. శుభ అశ్వయుజ కార్తీక మాసములలో పవిత్ర దేవాలయములలో పూజలు సలిపి, పుణ్య నదులలో స్నానం చేసి తరించండి
రైల్వే ఆర్డరు నెంబరు ఏ హెచ్ జి 46/298/4/175/55 ప్రకారం రైల్వే వారిచే ప్రోగ్రాము స్థిరపరచబడినది గావ జారీలు మార్పులు, ప్రోగ్రాము మార్పులు లేవు. 20-10-55 వ తన్నక బయలుదేరును. కొద్ది సీట్లు మాత్రమే కాళీ వున్నవి
గమక చెల్ల విశ్వసించుకొనినచో మనిషి 1 కు 50-0-0 ఇ అడ్వాన్సు పంపినచో కావలసిన సీట్లు రిజర్వు చేసెదము
టెలిగ్రాములు లక్ష్మీప్రెస్, రాజమండ్రి. | మేనేజరు, లక్ష్మీయాత్రా స్పెషల్, రాజమండ్రి.

విజయవాడ, మద్రాసు,
బెంగుళూరు, మైసూరు, హైదరాబాదు
నిలువు పసుపరించి రాశ.

కవిరాజ్ పండిత
ఇందుధాత్రి కర్మ
వైద్య వాచస్పతి
ప్రపంచ ప్రఖ్యాత
"నవరత్నకల్ప"
కవి కెఱిపిన వారు
ఇండియాలో ఒక
ముఖ్య నగరాలకు
ప్రతినెలవిడ్చి పెడుతు

* విజయవాడ *

ప్రతినెల 13 తేదీ వెళ్ళింపోటలో సుమతి
బిల్డింగ్స్ గాంధినగర్ ఫోన్ : 286

* మదరాసు *

ప్రతినెల 14 16 అంబావిదర్ హోటల్
151 మౌంట్ రోడు ఫోన్ : 88928

* బెంగుళూరు *

ప్రతినెల 16 మరియు 28 తేదీ పాత్ర బాత్
మహాల్ హోటల్ గాంధినగర్ ఫోన్:2422

* మైసూరు *

ప్రతినెల 17 తేదీ ఇంద్రభవన్ హోటల్
తన్ వంతరీ రోడ్ ఫోన్ : 590

* హైదరాబాదు *

ప్రతినెల 20 తేదీ శాత్ మహాల్ హోటల్
కింగ్ కోఠీరోడ్ ఫోన్ : 5591

సంప్రదింపు వేళలు ఉ॥ 7 30 నుండి
మ॥ 12 30 వరకు సా॥ 4 0 నుండి రాత్రి
7 30 వరకు విలువైన సలహా పొందుదు
వేళల తప్పకుండుటకు ప్రయాణములో
ప్రయాణము చేయుదురు

"నవరత్న కల్ప" వాడండి

నడ్రక్తము కూడుకొనుట కుష్ఠుమలు
మగడములు పచ్చలు గోమేదికములు
నీలములు వజ్రాలు శాస్త్రిది విలువగల
రాళ్లు కలవినది.

సరములు బలహీనత అజీర్ణవ్యాధులు
పోదకాలు, భగందరము పొల్లి వాపి
వ్రణము మూలవ్యాధి, ఉబ్బసం పోగొట్టి
పూర్ణారోగ్యం ఇచ్చుటలో పాటిలేనిది

విశాఖపట్నం, రాజమండ్రి, గుంటూరు,
కోయంబత్తూరు, మదురై, తిరుచినాపల్లి,
కంజీవరం నెల్లూరు, కాకినాడ, ఎర్నాకులం,
కొట్టాయం, తిరువేంద్రం, తిరుపతి వేంకటేశ్వర
మహాత్మ
అడ్రసులకు ఉచిత విలువేదుకు వ్రాయండి
NAVRATNA KALPA PHARMACY
Jullundur City (India)
Grams "Navratna

ఆదివారం క్లాసినో (మద్రాసు)
రోజూ: 3 ఆటలు, మా॥ 6, రా॥ 9-45
విశ్వోత్తారి మహా తత్తరమైన చిత్రము
"కన్యాశుల్కము" తెలుగు
* సూత్రధారి * ఎ॥ ట రామారావు

అపుజల్ ఖాన్ యస్టేటులోని
అడవుల వేలం

కరంగల్ జిల్లా, వరంగల్ తాలూకాలోని ముల్లంపల్లి కోయగూడెం గ్రామాలలో అపుజల్ ఖాన్ యిస్టేటుకు సంబంధించిన అడవులు 1956 అక్టోబరు 18,19,20 తారీఖులలో హైదరాబాదు ప్రభుత్వ కోర్టు ఆఫ్ వార్డస్ కార్యాలయములో వేలం చేయబడును ముల్లంపల్లిలోని ఇన్స్పెక్షన్ బంగాళాలో జరుగుతుంది.

మొత్తం అడవి ప్రాంతం (81) చదరపు మైళ్లకు కోపులుగా విభాగించబడింది ఒక్కొక్క కోపులో (100 నుండి 150) యకరాలవరకు విస్తీర్ణం వుంటుంది.

ఈ అడవి యంతటి అడవి ప్రాంతం శ్రీపుష్పలకు విలువైన కలపకు ప్రసిద్ధి చెందినది ఈ అడవి కోపులు వరంగల్ పట్టణానికి (18) మైళ్ళ దూరములో ఉన్నవి కనుక అక్కడికి రాకపోకలకు సులభంగా వుండగలదు అన్నివిధాలైన సౌకర్యాలు లభిస్తవి

ఇష్టం వున్నవారు ముల్లంపల్లిలో వున్న కోర్టు ఆఫ్ వార్డస్ కార్యాలయ ఉద్యోగుల సహాయంతో అడవి కోపులను తనిఖీ చేసుకోవచ్చును

అడవుల వేలం వివరములకు సంబంధించిన వివరాలను సూర్యి హైదరాబాదు కోర్టు ఆఫ్ వార్డస్ కార్యాలయ వ్రాసి కాని, లేక స్వయంగా కలుసుకొని కాని తెలుసుకోవచ్చును

పదవు రెండు గ్రామాలలో నుండి కేవలం భూములు కూడ విక్రయానికి తయారుగా వున్నవి

స్పెషల్ ఆఫీసర్,
యస్టేటు అపుజల్ ఖాన్

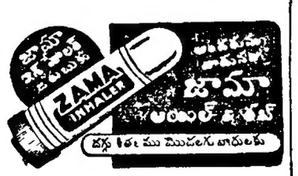

ప్రకటన

కూర్చునే దాబరిజిల్లా పిఠాపురం గ్రామములో ఆంధ్రపత్రిక (దినపత్రిక, పంచాంగకర్తలు) భారతి మాసపత్రికలకు తమ స్వంతిబాధ్యతపై విక్రయించుటకు తి 12-10-55 తేదీ మొదలు శ్రీ పట్టి పత్యనారాయణమూర్తిగారి పేరు శ్రీ రామారావు, మేనేజరు, శ్రీ వెంకటేశ్వర ఏజన్సీస్, పిఠాపురం గారిని మా స్థానమందు నియమించడమైనది

మేనేజరు
ఆంధ్రపత్రిక

సెంట్రల్ రైల్వే
రైల్వే పత్రములు పోవుట

క్రింద పేర్కొన్న అయా పేపరుల వద్ద మా క్రింద కాపీలు పోయినట్లు, లేదా కనిపించనట్లు తెలియజేయబడింది కాబట్టి దానిని రద్దుచేయుటకు ఉపయోగించకుండ నలందులకై ప్రజలకు హెచ్చరిక చేయటమైనది

(1) సబ్ లీజ్ - ప్రత్యేక రైలు టిక్కెటు పుస్తకం నెం 538, పోలియో నెం 1 నుంచి 100 వరకూ అన్ని పాయిలున్న (2) మథురా జంక్షన్ - డబ్బు రశీదు పుస్తకం నెం 88800, పోలియో నెం 1 నుంచి 100 వరకూ అన్ని పాయిలున్న (3) బిహార్-బై-డ్రిడ్ పేపరు పద్ధి పాకెట్ / లోకల్ ట్రాఫిక్ వాగనుల పై పెంటు అడ్వయిస్ పుస్తకం నెం 6819, పోలియో నెం 34, రెండు పాయిలున్న (4) గోరఖపూర్ - లోకల్ పిపాయి టిక్కెట్ పుస్తకం నెం 891, పోలియో నెం. 1 నుంచి 50 వరకూ అన్ని పాయిలున్న (5) లఖనీజ్ -(a) లోకల్ 'టుపే' పార్సిల్ పేజీల్ పుస్తకం నెం 50, పోలియో నెం 100 అన్ని పాయిలున్న (b) పాకెట్ 'టుపే' ఇన్ వాయిస్ పుస్తకం నెం 8037, పోలియో నెం 100 రైల్వే కరీదు పాయిల్ (6) మురాదాబాద్ - కాశీపూర్ కాపు టిక్కెట్టు పుస్తకం నెం, 1?8, పోలియో నెం 50 ఓవర్ పాయిల్ (7) పిపిందిరాజాగ్ -(a) అదనపు చార్జీ టిక్కెట్టు, పోలియో నెం 86300 నుంచి 86049 వరకూ, మరియు 92850 నుంచి 92899 వరకూ పాయిల్ (b) అదనపు చార్జీ టిక్కెట్టు పాకెట్ పాసింజర్ - పోలియో నెం 44450 నుంచి 44499 వరకూ పాయిల్స (c) అదనపు చార్జీ టిక్కెట్టు పుస్తకం పాకెట్ పాసింజర్ -పోలియో నెం 68850 నుంచి 68899 వరకూ పాయిల్స (d) అదనపు చార్జీ టిక్కెట్టు పుస్తకం, పోలియో నెం 85150 నుంచి 85199 వరకూ, మరియు 85450 నుంచి 85499 వరకూ పాయిల్స (e) పాకెట్ పాసింజర్, పోలియో నెం 62500 నుంచి 62549 వరకూ పాయిల్స (f) అదనపు చార్జీ టిక్కెట్టు పాకెట్ లగేజ్, పోలియో నెం 81200 నుంచి 81249 వరకూ, మరియు 68400 నుంచి 68499 వరకూ పాయిల్స (g) లగేజ్ అదనపు చార్జీ టిక్కెట్టు, పోలియో నెం: 44700 నుంచి 44749 వరకూ పాయిల్స (h) అదనపు చార్జీ టిక్కెట్టు, పోలియో నెం 26/91998 మరియు 91999 అడిట్ పాయిల్స (1) డబ్బు రశీదు-పోలియో నెం 098599 మరియు 116170 మధ్య పేట్ పాయిల్స (8) జబల్ పూర్ -(a) లోకల్ అదనపు చార్జీ రశీదు పుస్తకము నెం 840, పోలియో నెం 20 నుంచి 50 వరకూ పాయిల్స (b) పాకెట్ అదనపు చార్జీ రశీదు పుస్తకం నెం 2608, పోలియో నెం 26 ట్రిప్లికేట్ పాయిల్స (9) లోకల్ గోడ్ - లోకల్ 'టుపే' పార్సిల్ పేజీల్ పుస్తకం నెం 7989, పోలియో నెం 100 గార్డు, మరియు రశీదు పాయిల్స (10) దోరా - పాకెట్ 'పెయిడ్' పార్సిల్ పేజీల్ పుస్తకం నెం 2685, 1 నుంచి 100 పోలియోలు గల పూర్తి పుస్తకం, (11) కల్పి సొమ్ము రశీదు పుస్తకం నెం 684-పోలియో నెం 98 నుంచి 100 వరకూ అన్ని పాయిల్స (12) ఝాన్సీ -లోకల్ అదనపు చార్జీ రశీదు పుస్తకము నెం 4077, పోలియో నెం 49 మరియు 50 పాయిల్స (13) ఆగ్రా కంటోన్మెంట్ - పాకెట్ అదనపు చార్జీ రశీదు పుస్తకము నెం 1289, పోలియో నెం 18 నుంచి 25 వరకూ, ఉపయోగించని పాయిల్స (14) ముల్తాని -సిపాయి టిక్కెట్ పుస్తకము నెం 8775 పోలియో నెం 50 అన్ని పాయిల్స (15) గయా -(a) పాకెట్ 'టుపే' పార్సిల్ పేజీల్ పుస్తకం నెం 9477, పోలియో నెం 1 నుంచి 50 వరకూ, పాయిల్స (b) పాకెట్ 'పెయిడ్' పార్సిల్ పేజీల్ పుస్తకం నెం, 2697, పోలియో నెం 1 నుంచి 50 వరకూ అన్ని పాయిల్స (c) లోకల్ వాటర్ టిక్కెట్ పుస్తకం నెం 82, పోలియో నెం 50 గార్డు, మరియు ఓవర్ పాయిల్స (16) నాసిక్ రోడ్ :- లోకల్ 'పెయిడ్' పార్సిల్ పేజీల్ పుస్తకం నెం 1766, పోలియో నెం 91 అన్ని పాయిల్స (17) రాజా-కి-మండి - లోకల్ 'టుపే' పార్సిల్ పేజీల్ పుస్తకం నెం A 1167, పోలియో నెం 89 అన్ని పాయిల్స (18) కరాచీ-పాకెట్ ఇన్ పాయిస్ 'పెయిడ్' పుస్తకం నెం 847, పోలియో నెం 1 నుంచి 100 వరకూ అన్ని పాయిల్స.

సింధియా
రంగూను / మద్రాసు
M V "సోనావతి"
ఈ పైనాన్ ప్రయాణీకులతో
రంగూన్ నుంచి మద్రాసుకు
15-10-55 తేదీ ఉ॥ 7 గంటలకు
చేరగలదని భావిస్తున్నాము రాగానే
వెంటనే దక్షిణాదివారులో ప్రయాణీకులు
దిగటం ప్రారంభిస్తుంది 20-10-55 న జయలు
తీరుతుంది ఇతర వివరములకు:
ఏజెంట్లు: కె పి పి కోర్ మహమ్మద్
కాశర్ అండ్ కో,
41, లింగిచెట్టి వీధి, మద్రాసు-1
టెలి "JALANATH"
ఫోన్ : 4972/8
కార్గో ప్యాసింజర్ బ్రోకర్లు:
ఓ ఎస్ పథాక్ తంబి మూర్తికర్ & కో,
25, ఎర్రబాలుచెట్టివీధి, జి టి మద్రాసు
టెలిగ్రాం "PEACE" ఫోన్ 4728

తాడేపల్లిగూడెం
పారిశుధ్యం

ప్రభుత్వానికి విజ్ఞాపన

తాడేపల్లిగూడెం, అక్టోబరు 10 సుమారు రెండు లక్షల ఖర్చుతో నుంచి నీటి పథకాలు మరుగు పొయిదల ఏర్పాటు చేయడానికి పంచాయతీ సంఘం పాలకులు రు రేపేల చొప్పున మొత్తం రు. 40 వేలు భరించడానికి నిర్ణయించి మంజూరు చేశారని, ప్రభుత్వం ఈ పనులకు ఏర్పాటుకు పథకాలు త్వరగా తయారు చేయించాలని, పంచాయతీ ఉపాధ్యాయుడు శ్రీ బలంతర్ల సుబ్బేశ్వరరావు స్థానిక పరిపాలనా మంత్రికి విజ్ఞప్తి చేశారు.

కాశీ ఎ పి. కాశీశ్వరరావు, శ్రీ కళా వెంకటరావు నిన్న ఉదయం వచ్చారు పశ్చిమ గోదావరి జిల్లా కాంగ్రెసు అధ్యక్షుడు శ్రీ అల్లూరి కాశీనీడు కాపనిధి పత్యుడు శ్రీ పుసులూరి కోదండ రామయ్య, జిల్లా ప్రజాపార్టీ నిర్వాహకుడు శ్రీ పెమ్మరాజు సుబ్బారావు వారితోటంట ఉన్నారు.

మంత్రులు రైలు దిగగానే, కాపనిధ్యుడు శ్రీ ముళ్ళపూడి హరిశ్చంద్ర ప్రసాద్, శ్రీ బలంతర్ల సుబ్బేశ్వరరావు, శ్రీ మంథాల గర్భరాజు పూలమాలలు వేశారు. జిల్లా పంచాయతీ అధికారి శ్రీ పి రాజారావు, కాలాకాతిశాలీ కాశీ శ్రీ ఎస్ జి ప్రసాద రావు, ప్రియంతులు కె పి పాంబిశ రావు, అల్లం మూర్తిశాస్త్రులరావు, బలగల జానిరెడ్డి జాపూడి పుట్టుపోత్తం, ఆళ్ళి పార్థసారథి, కాశీపల్లి సుబ్బయ్య మొదలగువారు మంత్రులకు స్వాగతం చెప్పారు.

తిరుపతి మంత్రులు రేణుకు వెళ్లారు (స్వ వి)

కోర్కెలు తీరకున్నా
నిరుత్సాహం వద్దు

నగరి సభలో రెవిన్యూ
మంత్రి హితవు

నగరి, అక్టోబరు 10 కోరికలు వెంటనే తీరక అని నిరుత్సాహ పడకుండా వాటిని పొందడానికి సమిధికోసం కృషి చెయ్యాలని రెవిన్యూ మంత్రి కళ్లూరి చంద్రమౌళిగారు మొన్న ఇక్కడి జరిగిన సభలో అన్నారు.

జిల్లా కలెక్టరు శ్రీ ఎస్ యాగంటి, కాపనిధ్యుడు శ్రీ పసల గోపాలరెడ్డి గారలు వెంటరా రెవిన్యూ మంత్రి మొన్న ఇక్కడికి వచ్చారు స్థానిక అధికారులు స్వాగతం చెప్పారు.

ఆ తరువాత కాపనిధ్యుడు ఆర్ వి. రామకృష్ణరాజాగారి అధ్యక్షతన సభ జరిగింది పంచాయతీచైర్మన్ తరపున శ్రీ పి ఎమ్ శ్రీనివాసులు నాయుడు, నగరి స్థిరాస్థి రైతుసంఘం తరపున శ్రీ కె ఆర్ కుమారస్వామిశెట్టి, నిండ్ర గ్రామం ఆరిణియార్ ప్రాజెక్టుపల్లపట్టుపక్కల రైతుల తరపున శ్రీ పి సుబ్బారావు, చిత్తూరుజిల్లా గౌడ మహాజన సంఘం తరపున శ్రీ ము నిరత్నం నాయుడు మంత్రికి స్వాగతపత్రాలు సమర్పించారు.

స్వరాజ్యం వచ్చినప్పటి నుంచి మనం అనేక సమస్యలను ఎదుర్కొనవలసి వచ్చిందని వివరించి ఆంధ్రులు రాష్ట్రోత్పత్తికి కృషి చెయ్యాలని మంత్రి తిమ్మ సమాధానంలో అన్నారు వేతన పరిశ్రమ అభివృద్ధికి ప్రభుత్వం శ్రద్ధను శ్రీ చంద్రమౌళి వివరించారు

గాంధీ విగ్రహాల
ప్రతిష్ఠ

హైద్రాబాదు కాంగ్రెసు
అధ్యక్షుని సలహా

వరంగల్లు, అక్టోబర్ 10 : "గాంధీజీ ఉపదేశాలను పాటించడమే ఆయనపట్ల గౌరవమూ భక్తి ప్రదర్శించడ మవుతుంది కాని విగ్రహాల ప్రతిష్టవల్ల కాదేదని" ప్రదేశ్ కాంగ్రెసు అధ్యక్షులు కె వి నరసింగరావుగారు వరంగల్లులో జరిగిన సభలో మాట్లాడుతూ అన్నారు ఈ సభకు శ్రీ కటంనూరు కేశవరెడ్డి గారు అధ్యక్షత వహించారు.

"కులమతములతో నిమిత్తం లేకుండా వర్గభేదాలు పాటించకుండా ప్రజలు సంయుక్త కృషి చేసినదేగాని గాంధీజీ కలలు గన్న "రామరాజ్యం" స్థాపనకు అవకాశం కలుగజేయని "నరసింగరావు అన్నారు ఉపమంత్రి శ్రీనివాసరావు అభిలేకర్ ఈ సభలో మాట్లాడుతూ "భారత స్వతంత్రం తర్వాత 8 సంవత్సరాలలో ప్రభుత్వం సాధించిన ఘన విజయాలను వివరించారు

నిన్నటి 1947లో సెప్టెంబర్ 26వ తేదీన హైద్రాబాద్ స్వాతంత్ర్య సమరంలో ప్రాణములను గోల్పోయిన వీరుల జ్ఞాపకార్థ చిహ్నమునకు వరసింగరావు శంకుస్థాపన చేశారు ఆ తేదీన కాంగ్రెస్ పిలుపునందుకొన్న వేలాది ప్రజలు రజాకారుల, పోలీసుల తుపాకుల కెదురొడ్డి 26మంది ప్రాణములు గోల్పోయిన విషయం పాఠశాలకు విదితమే (స్వ వి)

సింధియా
రంగూను / మద్రాసు
M V "సోనావతి"
ఈ పైనాన్ ప్రయాణీకులతో
రంగూన్ నుంచి మద్రాసుకు
15-10-55 తేదీ ఉ॥ 7 గంటలకు
చేరగలదని భావిస్తున్నాము రాగానే
వెంటనే దక్షిణాదివారులో ప్రయాణీకులు
దిగటం ప్రారంభిస్తుంది 20-10-55 న జయలు
తీరుతుంది ఇతర వివరములకు:
ఏజెంట్లు: కె పి పి కోర్ మహమ్మద్
కాశర్ అండ్ కో,
41, లింగిచెట్టి వీధి, మద్రాసు-1
టెలి "JALANATH"
ఫోన్ : 4972/8
కార్గో ప్యాసింజర్ బ్రోకర్లు:
ఓ ఎస్ పథాక్ తంబి మూర్తికర్ & కో,
25, ఎర్రబాలుచెట్టివీధి, జి టి మద్రాసు
టెలిగ్రాం "PEACE" ఫోన్ 4728

ఏలూరులో
కార్మికవైద్యశాల

శ్రీ అబీదాలిచే
ప్రారంభోత్సవం

ఏలూరు, అక్టోబరు 9 ఆంధ్ర రాష్ట్రంలో, కార్మికుల ఆరోగ్య భీమా పథకాన్ని అమలుపర్చడానికి ఎన్నుకున్న ఏడు కేంద్రాలలో ఒకటైన ఏలూరులో, తాపధకం క్రింద ఏర్పాటు అయిన కార్మికుల ఉచిత వైద్యాలయానికి, దీని ఉదయం, కేంద్ర కార్మిక శాఖ ఉపమంత్రి శ్రీ అబీద్ అలీ ప్రారంభోత్సవం చేశారు

శ్రీ అబీదాలీ వెంట శ్రీమతి అబిద్ అలీ, శ్రీ గౌతు లచ్చన్న (ఆంధ్ర విద్యుచ్ఛక్తిశాఖ మంత్రి) కూడా వచ్చారు

రైలు స్టేషనులో, శ్రీయుతులు కొమ్మారెడ్డి సూర్యనారాయణ, కలెక్టర్ శ్రీ ఎం ఆర్ పాయ్, శ్రీ అల్లూరి బాబినీడు, (జిల్లా కాంగ్రెసు అధ్యక్షులు) కాశీ మాలయ్యదాసు రంగయ్య, శ్రీ శీర్ల బ్రహ్మయ్య, శ్రీ చింతలపాటి మూర్తిరాజు, శ్రీ ఎస్ కె వి కృష్ణమాచారం, శ్రీ దామరాజు వెంకట్రావు, శ్రీ రాజబాల గోపాలరావుబాయుడు శ్రీ పి కరుణ పి వి వెంకటనారాయణ, శ్రీ మూలే వెంకటనారాయణ వగైరాలు స్వాగతం యిచ్చారు

తరువాత శ్రీ అబిద్ అలీ కార్మిక పేటలో ఏర్పాటు చేసిన కార్మికుల వైద్యాలయానికి ప్రారంభోత్సవం చేశారు (స్వ వి)

గూడూరులో
పార్కు

శ్రీ సంజీవరెడ్డిచే
ప్రారంభోత్సవం

గూడూరు, అక్టోబరు 10 ఈ పట్టణంలో హరిజనవాడ పదిరంలో పురపాలక సంఘం కొత్తగా ఏర్పాటు చేసిన శ్రీ పొట్టిశ్రీరాములు పార్కుకు ఉపముఖ్యమంత్రి పి వి పంతులరెడ్డిగారు ప్రారంభోత్సవం చేశారు, ఆంధ్ర రాష్ట్ర పురపాలక సంఘాధ్యక్షులనుండి అధ్యక్షుడు ఎ పి సుబ్బారెడ్డిగారు సభకు అధ్యక్షత వహించారు. పేద పాదలకు కొంచెంలో కొంచెమైనా నుంచిగాలి నివ్వడానికి పి అ గా యీ పార్కును యేర్పాటుచేసినందుకు పురపాలక సంఘాన్ని సుబ్బారెడ్డిగారు అభినందించారు

సంజీవరెడ్డిగారు పార్కులో కొత్త కొక్కను నాటారు ఇంతకు క్రిద్దగా కుడ్యం చేయించిన కొంచెం చెడుపాడ పడకున్న యీపార్కు యిక్కడుండు దెట్లాగుంటుందో మరి చెప్పనవసరలేదు అయినా గుడ్డిలో మెల్లగా పేదవారికి నుంచిగాలినిచ్చే ఈ పార్కును ఏర్పాటుచేసినందుకు పురపాలక సంఘాధ్యక్షుణ్ణి అభినందించారు

అటుతరువాత అక్కడి రేడియోను సుబ్బారెడ్డిగారు ప్రారంభోత్సవం చేశారు.

పురపాలకసంఘ అధ్యక్షుని
చిత్రపటావిష్కరణ

పురపాలకసంఘ కార్యాలయంలో అధ్యక్షుడు పి వెంకయ్య నాయుడుగారి చిత్రపటాన్ని ఉపముఖ్యమంత్రి నీలం సంజీవరెడ్డిగారు ఆవిష్కరించారు ఆంధ్రకాంగ్రెసు అధ్యక్షుడు అల్లూరి సత్యనారాయణరాజుగారు సభకు అధ్యక్షత వహించారు

పూడి పిరరాఘవయ్యనాయుడుగారు పరిచయవాక్యాలు పలికారు

వరంగల్లు పురపాలక
సభ్యుని రాజీనామా

వరంగల్, అక్టోబరు 8 టి యస్ మణి మోహనసింగ్ గారు, పురపాలక సంఘంలో తమ సభ్యత్వమునకు రాజీనామా యిచ్చారు ఈ సందర్భంలో మరొక ప్రకటన చేస్తూ పురపాలకసంఘ సమావేశాలలో జరుగుతున్న క్రమశిక్షణ విరుద్ధ ప్రవర్తన ఆరక మైన ప్రసంగాలు ఆపడానికి, అధ్యక్షులు కట్టుదిట్టంగా వ్యవహరించడం లేనందున రాజీనామా చేస్తున్నానని తెలియజేశారు (స్వ వి)

వరంగల్లు
ప్రజాసోషలిస్టులు

వరంగల్లు, అక్టోబరు 8 : వి రాజేశ్వరరావుగారి అధ్యక్షతన జరిగే స్థానిక ప్రజాసోషలిస్టుపార్టీ కార్యకర్తల సమావేశములో సంస్థాన ప్రజాసోషలిస్టుల ప్రతినిధిగా శ్రీ ఎస్ వి శాస్త్రి ఏకగ్రీవంగా ఎన్నుకోబడ్డారు

ఈ నియోజకవర్గానికి ప్రతినిధిగా శ్రీ వి యస్ మహాదేవసింగును తొగడ లెన్నుకున్నారు అయితే మహాదేవసింగు మదరాసులో జరిగిన లోహియావర్గ సమావేశంలో పాల్గొన్నందుగాను పి యస్ పి సభ్యత్వం కోల్పోయారనీ, అందువల్ల ఖాళీపడ్డ స్థానాన్ని తదనుగుణంగా భర్తీ చేశారని తెలుపబడుతున్నది

ప్రభుత్వ భాషా
విచారణ సంఘం

కర్నూలు, అక్టోబర్ 11 భారత ప్రభుత్వం శ్రీ బి ఎన్ శాస్త్రి అధ్యక్షతన నియమించిన భాషా పరిశీలక సంఘం డిసెంబరు నెలలో ఇక్కడికి వచ్చి ఆంధ్రప్రభుత్వ అధికారులు, ఆసక్తి కాయలవద్ద సాక్ష్యం సేకరిస్తారు.

కాళహస్తిలో
విద్యుచ్ఛక్తి

సప్లయ్ ప్రారంభం

కాళహస్తి, అక్టోబరు 10 కాళహస్తి విద్యుచ్ఛక్తి పథకానికు ఉపముఖ్యమంత్రి శ్రీ నీలం సంజీవరెడ్డి ప్రారంభోత్సవం చేశారు. ఈ పథకానికి రు 4 లక్షలు ఖర్చుఅయింది

ఆంధ్రలో ఐదుకర్చిన ప్రాంతాల అభివృద్ధికి కాము శ్రీ కేవంబన లేకుండా కృషి చేయ సంకల్పించారనీ, ప్రజాధీయత్నపు దోపిడీ చేసే మార్గాలను తమ రాజకీయ ప్రతిపక్షాలు సూచించినా, వాటిని అంగీకరించి అమలు జరుపుతారనీ ఉపముఖ్యమంత్రి అన్నారు

ప్రారంభోత్సవ సభ సుజోజంగా అలంకరించిన మండపంలో జరిగింది సభకు, ఆంధ్ర కాంగ్రెసు అధ్యక్షుడు శ్రీ అల్లూరి సత్యనారాయణరాజు అధ్యక్షత వహించారు కడాంధ్ర కాంగ్రెసు ఉపాధ్యక్షుడు శ్రీ ఎ సి సుబ్బారెడ్డి, ప్రధాన కార్యదర్శి శ్రీ కాము బ్రహ్మానందరెడ్డి ప్రభృతులు, కాళహస్తి పట్టణ ప్రముఖులు, పలువురు సభకు వచ్చారు

ఆంధ్ర ప్రభుత్వ విద్యుచ్ఛక్తిశాఖ చీఫ్ ఇంజనీరు శ్రీ బులుసు రామసోమయాజులు మాటాడుతూ, ఆంధ్ర రాష్ట్రీకరణ జాతిసంచి, నేటివరకు విద్యుచ్ఛక్తి పథకాల విషయంలో జరిగిన కృషిని, పురోగతిని అభివృద్ధిని వివరించారు సుంగళ్ళద్రి మాచ్ ఖండ్ ప్రాజెక్టులు పూర్తి అయితే, ఆంధ్రకు పమ్పు దిగా విద్యుచ్ఛక్తి లభిస్తుందన్నారు

కాళహస్తి పంచాయతీ అధ్యక్షుడు శ్రీ జయరామరావుపాలర్ ఉపముఖ్యమంత్రికి స్వాగతపత్రం సమర్పించారు

తిరుపతి, ఆంధ్రకాంగ్రెసు అధ్యక్షుడు శ్రీ అల్లూరి సత్యనారాయణరాజు కాంగ్రెసుపక్షం, ప్రభుత్వం రాష్ట్రీకరణ చేయు సంకల్పించారనీ, ప్రజాధీయత్నపు దోపిడీ చేసే మార్గాలను తమ రాజకీయ ప్రతిపక్షాలు సూచించినా, వాటిని అంగీకరించి అమలు జరుపుతారనీ ఉపముఖ్యమంత్రి అన్నారు

ప్రారంభోత్సవ సభ సుజోజంగా అలంకరించిన మండపంలో జరిగింది సభకు, ఆంధ్ర కాంగ్రెసు అధ్యక్షుడు శ్రీ అల్లూరి సత్యనారాయణరాజు అధ్యక్షత వహించారు కడాంధ్ర కాంగ్రెసు ఉపాధ్యక్షుడు శ్రీ ఎ సి సుబ్బారెడ్డి, ప్రధాన కార్యదర్శి శ్రీ కాము బ్రహ్మానందరెడ్డి ప్రభృతులు, కాళహస్తి పట్టణ ప్రముఖులు, పలువురు సభకు వచ్చారు

ఆంధ్ర ప్రభుత్వ విద్యుచ్ఛక్తిశాఖ చీఫ్ ఇంజనీరు శ్రీ బులుసు రామసోమయాజులు మాటాడుతూ, ఆంధ్ర రాష్ట్రీకరణ జాతిసంచి, నేటివరకు విద్యుచ్ఛక్తి పథకాల విషయంలో జరిగిన కృషిని, పురోగతిని అభివృద్ధిని వివరించారు సుంగళ్ళద్రి మాచ్ ఖండ్ ప్రాజెక్టులు పూర్తి అయితే, ఆంధ్రకు పమ్పు దిగా విద్యుచ్ఛక్తి లభిస్తుందన్నారు

కాళహస్తి పంచాయతీ అధ్యక్షుడు శ్రీ జయరామరావుపాలర్ ఉపముఖ్యమంత్రికి స్వాగతపత్రం సమర్పించారు

తిరుపతి, ఆంధ్రకాంగ్రెసు అధ్యక్షుడు శ్రీ అల్లూరి సత్యనారాయణరాజు కాంగ్రెసుపక్షం, ప్రభుత్వం రాష్ట్రీకరణ చేయు సంకల్పించారనీ, ప్రజాధీయత్నపు దోపిడీ చేసే మార్గాలను తమ రాజకీయ ప్రతిపక్షాలు సూచించినా, వాటిని అంగీకరించి అమలు జరుపుతారనీ ఉపముఖ్యమంత్రి అన్నారు

ఇంతకు ముందు ఉపముఖ్యమంత్రి ప్రభృతులు ఇక్కడకురాగానే శ్రీయుతులు పి బలరామరెడ్డి, శ్రీ జక్కురాము రాడ్ పాలర్, శ్రీ ఎ సి. వంకటరాయుడు, కాసనపల్లి యుల ఆర్ వాదమునిరెడ్డి, పి వెంకటస్వామిరెడ్డి, ఆంధ్రప్రభుత్వ చీఫ్ ఇంజనీరు (నీటి పారుదల) ఎల్ వెంకటకృష్ణయ్యర్ పబ్లిక్ వర్క్స్ శాఖ సూపరింటెండింగ్ ఇంజనీరు ఎల్ కామకుంతిరావు, ఎం ఇ కాంట్రాక్టర్, డిప్యూటీకలెక్టరు ఎస్ సుదర్శనరావు, రెవన్యూ డివిజనల్ అధికారి శ్రీ కె సింహాద్రిరావు (నందిగిరి), చిత్తూరుజిల్లా పోలీసుసూపరింటెండెంటు తారుస్ స్వాగతమిచ్చారు (స్వ వి)

కంభం మార్కాపురాలకు విద్యుచ్ఛక్తి

అవసరమని శ్రీ బాలిరెడ్డి
ప్రకటన

కంభం, అక్టోబరు 9 కంభం, మార్కాపురం పట్టణాలకు విద్యుచ్ఛక్తిప్రసరణ చాలాకాలం క్రితమే ఏర్పరచవలసినదని అన్నారు, అది ఇంతవరకు జరగలేదనీ, వెంటనే తత్సంబంధ కార్యాలు చెయ్యాలనీ ఆంధ్రరాష్ట్ర కిసాన్ సంఘ కార్యదర్శి చెగిరెడ్డిబాలిరెడ్డిగారు ఒక ప్రకటనలో తెలియజేస్తున్నారు.

ఈ ప్రకటనలో యిలా తెలియజేస్తున్నారు "కంభం మార్కాపురంపట్టణాలలో పలుసార్లు పరిశీలనకు వేలాది జనాభాకి వృత్తి సౌకర్యం కల్పిస్తున్నది ఇతర ప్రాంతాలలో తాలూకా కేంద్రాలకుకూడా విద్యుచ్ఛక్తిసౌకర్యాలేర్పాటు చేశారు. జిల్లాకేంద్రం మొదలైన ప్రముఖ కార్యాలయాలున్నా ఇంతవరకు ఈ పట్టణాలకు ఏ సౌకర్యాలేర్పాటుచెయ్యకపోవడంచాలా విచారకరం ఈ విషయంలో ఆంధ్ర విద్యుచ్ఛక్తిమంత్రి గౌతు లచ్చన్నగారితో సంప్రతించడంకూడా జరిగింది ఈ రెండు పట్టణాలకూ విద్యుచ్ఛక్తి ప్రణాళికలు తయారైనవని త్వరలోనే తొలి నిర్ణయాలు తీసుకోబడగలవని వారు తెలియజేశారు ప్రభుత్వం ఈ ప్రాంతాల అవసరాలు గుర్తించేటట్లు చెయ్యడం అవసరం"

ముసిరాం ప్రజల
శ్రమదానం

కొత్తవలస, అక్టోబరు 11 : విశాఖపట్నం జిల్లా కృష్ణగరపురంకోట తాలూకా ముసిరాం గ్రామప్రజలు పంచాయతీ ఆధ్వర్యాన గాంధీజయంతి వారంలో శ్రమదానంచేసి, రెండు ఫర్లాంగుల కంకర రోడ్డు వేశారు 8 వ తేదీ రాత్రి వరకూ జరిగిన పాఠశాల ఉపాధ్యాయులూ విద్యార్థులూ, 'గాంధీ జీవితచరిత్ర,' 'వయోజన విద్య' అంశాల కథలు చెప్పారు.

దక్షిణ భారత
హిందీ ప్రచారసభ

మధ్యమ (ఆంధ్ర) పరీక్షా
ఫలితాలు

మద్రాసు, అక్టోబరు 12 : దక్షిణ భారత హిందీ ప్రచార సభ ఆధ్వర్యాన ఆగస్టులో జరిగిన మధ్యమ పరీక్షలో ఆంధ్ర ప్రాంతానికి చెందిన ఆంధ్ర రిజిస్టరు నెంబర్ల విద్యార్థులు పుత్తీరు లైనారు

ప్రథమశ్రేణి 2516 25 71 2607 20 64 65 68 75 76 2725 26 54 2804 14 54 2931 57 3244 50 95 3878 74 3441 77 3509 81 84 85 43 3617 85 88 3720 88 40 52 80 88 98 3812 15 28 24 38 41 84 92 3941 59 97 4045 88 98 4101 08 16 20 38 85 4228 87 88 50 51 52 56 61 88 95 98 4310 17 18 85 55 59 69 92 98 4410 29 56 80 86 4502 62 94 4623 28 26 44 79 97 4710 26 27 48 58 81 4829 40 81

ద్వితీయశ్రేణి 2474 75 77టు 80 82 85 91 96 94 92 98 2700 01 02 08 06 07 08 10 11 12 16 17 21 24 26 26 27 31 34 36టు 42 44 46టు 51 58 54 57 58 61 62 68 65 67 69 72 టు 75 82 88 85 86 89 90 91 98 97 2604 05 08టు 12 15 16 18 21 24 26 27 29 31 32 34 39 45 49 51 52 56 56టు 61 68 66 67 70 71 78 టు 84 86 88 89 91 98 97 99 2700 2 8 8 9 11 15 17 18 19 21టు 24 27 28 30 32 34 టు 37 39 40 41 42 48 45 47 48 51 58 70 71 78 79 80 8టు 85 87 88 90 91 92 94 95 98

ఉత్తమ చిత్రం, ఉత్తమనటులు

'పెద్దమనుషులు' శ్రీ లింగమనాయుడి

మద్రాసు, అక్టోబరు 11 గత సంవత్సరపు తెలుగుచిత్రాలలో బాగా హిట్ అయిన "పెద్దమనుషులు" ఉత్తమచిత్రంగా, అందులో నటించిన శ్రీ ఎస్. లింగమూర్తి ఉత్తమ నటుడుగాను మద్రాసు ఫిలింఫాన్స్ అసోసియేషన్ నిర్ణయించింది

తమిళ చిత్రాలలో ఎ.వి.ఎమ్ వారి "అందవాళ్" ఉత్తమచిత్రంగాను, "కూపుకుట్కి" చిత్రంలో నటించిన శివాజీగణేశన్ ఉత్తమనటుడుగాను ఆ సంఘం నిర్ణయించింది

ఫిలింఫాన్స్ అసోసియేషన్ నియమించిన నిర్ణేతల సంఘంద్వారా జరిగిన యోగ్యతా నిర్ణయాలు ఇంకా ఈక్రింది విధంగా ఉన్నాయి 1954 సం॥పు తెలుగుచిత్రాలలో ఉత్తమనటి "విప్రనారాయణ"లో భానుమతి, ఉత్తమ ఉపపాత్రధారి "పెద్దమనుషులు" లో రేలంగి, ఉత్తమ ఉపపాత్రధారిణి "మూగనోము"లో జమున, 1954 సం॥పు తమిళ చిత్రాలలో ఉత్తమ నటుడు "ఎదిర్ పారాదదు"లో పద్మిని, ఉత్తమ ఉపపాత్రధారి "కుటుంబం"లో రంగారావు ఉత్తమ ఉపపాత్రధారిణి "రక్త కన్నీర్"లో ఎం.ఎన్. రాజమ్

ఉత్తమ కాలాటడుగా వికమ్ ప్రొడక్షన్స్ వారి తెలుగు చిత్రం "మూగనోము"లో నటించిన మాస్టర్ వేంకటేశ్వర్‌ను నిర్ణయించారు బెంగళూరులోని ఉత్తమ ప్రదర్శన మందిరంగా విడ్లాండ్‌ను నిర్ణయించారు

పై నిర్ణయాలను ప్రకటించడానికి హోటల్ బాస్ప్రకేపిలో ఒక సభ ఏర్పాటుచేశారు సంఘాధ్యక్షుడు శ్రీ ఎ అరణాచలం అతిథులకు స్వాగతమిచ్చారు కార్యదర్శి శ్రీ ఇ.వి. షణ్ముగమ్ ముదలియార్ సభను నడిపారు డా॥ యు. కృష్ణారావు, ఎ అరణాచలం, నీలం సంజీవరెడ్డి, కె వెంకటస్వామి నాయుడు, శ్రీపతులు పల్లముత్తు రామమూర్తి, ఇందిరా రామదురై, పి ఎస్ కైలాసంగార్డన్‌తో నిర్ణేతృ సంఘాన్ని యేర్పాటు చేశామనీ, వారు 12 తమిళచిత్రాలను, 10 తెలుగు చిత్రాలను పరిశీలించి నిర్ణయాలుచేశారనీ, వచ్చేనెలలో ఈ నిర్ణయ అయిన వారికి బహుమతులు ఇస్తామనీ తెలియజేశారు

అతిథుల అతిథిగావచ్చిన బొంబాయి నటుడు జేబిడ్ మాట్లాడుతూ ఫిలింఫాన్స్ అసోసియేషన్ ప్రజాభిరుచిని పెంపొందించడానికి చేస్తున్న కృషికి హర్షం వెల్లడించారు లింగమూర్తి గారు తిన ఉత్తమ నటుడుగా ఎన్నికవడం తెలుగువారికి ఆశ్చర్యంగా ఉంది, సాధారణంగా నాయికపాత్రను నాయకుడుగా నటించే నటునికి లభించేయీ బహుమానం తమకు ప్రసాదించడంవల్ల నిర్ణేతలు నటనాకళకి ప్రాధాన్యంఇచ్చి నిర్ణయం చేసినట్లు తోస్తున్నదనీ అన్నారు

డా॥ కృష్ణరావు ఉపన్యసిస్తూ చిత్రాల ప్రమాణంలో గత సంవత్సరం అభివృద్ధి కనిపించిందని అన్నారు చిలవ శిల్పులు విద్యావ్యాయకంగా, ప్రజల నైతిక జీవనానికి దోహదకారులుగా ఉండాలని ఆయన ఉద్ఘాటించారు

శ్రీమతి పల్లముత్తు కామమూర్తి మాట్లాడుతూ త్వరలో బాల చిలవచిత్రి సంఘం మద్రాసులో ఏర్పడుతుందనీ, విద్యార్థులకు పనికివచ్చే చిన్న చిత్రాలను నిర్మించడం ఆ సంఘం ఆశయమనీ, దానికి పనికివచ్చే కథల తమకు పంపించవలెనని కోరారు శ్రీమతి రజ్నాల్ అనంతరామన్ వందన సమర్పణతో సభ ముగిసింది

గోవా స్వాతంత్ర్య పోరాటం

పోలీసుల సానుభూతి

బెల్గాం, అక్టోబరు 11 గోవన్ జాతీయవాదులపట్ల పోర్చుగీసు పోలీసు, సైనికాధికారులలో చాలామంది సానుభూతి చూపుతూనే వున్నారనిపోండా లోని అఖిల కళాశాల మాజీ అధ్యాపకుడు శ్రీ టి కె గోటేవాడ్కర్ తెలిపారు గోవాలో గత పాలకులుగా ఉండిన వుంటున్నారు పెంబుత్తు 27 న గోవా ప్రభుత్వం ఉయన్ను పంపించి కేసుందు ఒక నెలరోజుల్లో పంజిలో ఒక జైలులో నిర్బంధించింది నిరాహార దీక్షను పూనిన భారతీయ సత్యాగ్రహులను భోజనం చేయమని బంగి బంగి పోలీసులు ప్రాధేయపడేవారని తెలిపారు

గోవా విముక్తి ఉద్యమంలో 100 కి 90 మంది గోవనులు ఏదో విధంగా సంబంధం పెట్టుకుంటున్నారని తెలియజేశారు గోవాలో విప్లవ భారతీయులపై ప్రభుత్వ గూండాలు ఒక కన్నేసి వుంచుతూనే ఫాసిస్టు పాఠశాలల పిల్లలను కూడా అరెస్టుచేసి తరించి వదిలేశారు గోవాలోని జైళ్లలో మరణఘోరం పరిపాటైనదనీ, పిల్లలు పాఠశాలలో వుండవు క్రూరమైన ఖైదీ సుహింసించడమంటే పోలీసులకు పరదా విచారణాధికారి కర్నల్ మాంటిరో అంటే చాలా ఈయన ఒక రాక్షసుడు అని వర్ణించారు ఇంతకు ఆ ప్రభుత్వ పోలీసులు ఇలా ఉంటే మరి ఇక్కడ ఉండే పోర్చుగీసు పోలీసులు ఎలా ఉంటారో చెప్పు కోవాలి అని తెలిపారు

ఆంధ్రులకు మాత్రం బాగాలేవు

శ్రీ బ్రహ్మానందరెడ్డి ప్రకటన

గూడూరు, అక్టోబరు 10: మొత్తంమీద ఫజలాలీ సంఘం నివేదిక సిఫారసులు బాగానే ఉన్నట్టు కనిపిస్తున్నాయనీ అయితే ఆంధ్రులకు నిరాశావహకరంగా ఉన్నాయనీ ఆంధ్ర రాష్ట్ర కాంగ్రెసు సంఘ కార్యదర్శి కామ్రేడు బ్రహ్మానంద రెడ్డిగారు తెలిపారు

శ్రీ బ్రహ్మానందరెడ్డి ఇంకా అన్నారు "అయితే న్యా॥ విశ్రా బళ్ళారి విషయంలో చేసిన అధ్యయనాన్ని ఫజలాలీ సంఘం నివేదిక రద్దుచేసి, ఆంధ్రులకు అన్యాయంచేసింది బళ్ళారి, సిరిగుప్ప, తుంగభద్రడామ్ ఆంధ్ర భాగంలో చేర్చాలని సిఫారసు చెయ్యడం ఎంతో సముచితంగా ఉన్నది

ఈ మనాడింట రెండు వంతు లెందుకు!

తెలంగాణా రాష్ట్రం విషయంలో నివేదిక చేసిన సిఫారసు ఆంధ్రులకు తెలంగాణా నిరసనాలు కలిగించినందుకు ఫజలాలీ నివేదిక విశాలాంధ్ర వాదంలోని బలం గ్రహించింది కాని కర్నూలు వరకు అడగాలని అనడము, ప్రత్యేక తెలంగాణా రాష్ట్రం సృష్టించడము ఏమీ బాగాలేదు భువనగిరి మూడింట రెండువంతుల మంది ఓటు చెయ్యాలనే నిబంధన ఎందుకు ఏర్పాటు చేశారో బోధపడడంలేదు అందులోను 1961 లో ఎన్నిక అయిన శాసనసభ్యులకు ఈ అధికారం ఎందుకిచ్చారో అవగతం కావడంలేదు ఈ విషయాలు రెండు తెలుగురాష్ట్రాలను పేర చెయ్యడానికి మాత్రమే ఉపయోగించగలవు ఉభయరాష్ట్రాలు కలియడానికి చిన్నచిన్న ఒడంబడిక లేవైనా అవసరం అయితే కావచ్చును

సంప్రదించాలనడం సబబే

మద్రాసు, ఆంధ్ర రాష్ట్రాల సరిహద్దుల సమస్య పరస్పర సంప్రతింపుల ద్వారా పరిష్కరించుకోవాలని వారి నివేదిక చేసిన సూచన ఎంతో సముచితంగా ఉన్నది అయితే నూటికి నూరు తెలుగు ప్రాంతాలైన గద్వాల కర్ణాటక రాష్ట్రంలో చేర్చడం పరిపాలన దృష్ట్యా చూసినా, ఆర్థిక దృష్ట్యా పరిశీలించినా ఎంతో మాత్రము సముచితంగాలేదు గద్వాల కర్నూలుకు సమీపంలో ఉన్న ప్రాంతం ఇందువల్ల ఇది కర్ణాటకలో చేర్చడం ఏవిధంగాను సమరసీయంగా కనిపించడం లేదు"

లోకమాన్యుని న్యాయ సూక్తి

బొంబాయి హైకోర్టు ముందు ఫలకం

బొంబాయి, అక్టోబరు 12 1908 లో లోకమాన్య బాలగంగాధరతిలకుకు ఆరేళ్ళ ప్రవాసశిక్ష విధించిన హైకోర్టుగది బయట ఒక శిలాఫలకాన్ని వుంచాలని ప్రభుత్వంనిశ్చయించింది లోకమాన్యుని పవిత్ర జన్మదినంనాడు శిలాఫలకాన్ని ప్రతిష్ఠిస్తారు

దానిపై తీక్రింది వాక్యాలు వుంటాయి "న్యాయమూర్తుల అభిప్రాయం ఎలావున్నా నేను నిరపరాధిని నే భావిస్తాను మానవుల, జాతుల గతులను నిర్ణయించే ఉన్నతశక్తులు వేరేవున్నాయి ఏకార్యసిద్ధికోసమేతే నేను పనిచేస్తున్నానో అది విజయవంతంగా నెరవేరాలని భగవంతుని ఆకాంక్ష కావచ్చు నేను స్వేచ్ఛగా వుండేటట్లు జాలులేకపోతే అది నెరవేరుతుందని ఆయన అభిమతం కాబోలు"

ఈ వాక్యాలు లోకమాన్యుడు తనపై శిక్ష విధించిన తరువాత అన్నారు

రాజభవన వార్తలు

కర్నూలు, అక్టోబరు 12 ఆర్థిక శాఖ కార్యదర్శి, వి కె రావు, పోలీసు ఇన్‌స్పెక్టర్ జనరల్ శ్రీ వి కె మేనన్ ఆంధ్ర గవర్నరు శ్రీ సి యస్ త్రివేదిని సందర్శించారు అలీ జాలీ దంపతులు, శ్రీ గోకుల లక్ష్మన్న దంపతులు గవర్నరుతో విందారగించారు

కారికమంత్రుల సమావేశం

కర్నూలు, అక్టోబరు 12 వివిధ రాష్ట్రాల కార్మిక మంత్రుల సమావేశాన్ని హైదరాబాదులో నవంబరు 8 నుంచి కేంద్ర కార్మిక మంత్రి ఏర్పాటు చేస్తున్నట్టు తెలిసింది జీవనోపాధి పథకాలు కేంద్రాల వికేంద్రీకరణ, పిటిపై అధికారాలను కేంద్రంనుంచి రాష్ట్రాలకు దత్తంచేయడం మొదలగు విషయాలను చర్చిస్తారు

నాన్ గెజిటెడ్ ఉద్యోగుల సమావేశం

కర్నూలు, అక్టోబరు 12 అక్టోబరు 15 న తేదీన 10 గంటలకు ఆంధ్ర గవర్నరు శ్రీ సి యస్ త్రివేది కర్నూలులో జరిగే జాల్గల నాన్‌గెజిటెడ్ ఉద్యోగుల సమావేశానికి ప్రారంభోత్సవం జరుపుతారు.

భావనగర్ మహారాజు

కాకినాడ, అక్టోబరు 12 మద్రాసు మాజీ గవర్నరు భావనగర్ మహారాజా శ్రీ కృష్ణకుమార్ సింగ్‌జీ ప్రస్తుతం ఇంట్లో చదరంగ పటుకు తనలో సమస్యలు పెట్టుకున్నారని తెలుస్తోంది ఇటువలే ఒక పరుగు కొట్టారట.

ఎడ్ల పోరులో దూడల తొక్కిడి

హైదరాబాదు, అక్టోబరు 12 "ఫజలాలీసంఘం సిఫార్సులపై రాజకీయ లబ్ధినేతలుగా చెలామణీ అయ్యేవారి వ్యాఖ్యలతో నేనా వత్రికలన్నీ నిండిపోయేది? మా గుమాస్తాల బాధలుకూడా కాస్త వేనుకోరాదూ?" అని పచివాలయ గుమాస్తాలు కొందరు ఇవాళ విలేకరులపై ప్రశ్నల వర్షం కురిపించారు

"ఈ సిఫారసుల మూలంగా హైదరాబాదు ప్రభుత్వోద్యోగులు ముఖ్యంగా గుమాస్తాలు ఇతర హోదాల లోనివారు చాలా కలవరం చెందుతున్నారు ఎక్కడ వుద్యోగాలు వూడిపోతాయో ఎక్కడి బదిలీలు వస్తాయో నని ఆందోళన పెట్టుకు కూర్చున్నాము" అన్నాడు ఒక గుమాస్తా

వింధ్య ప్రదేశ్‌కు ఊరూపేరూ లేదా!

రాష్ట్ర కాంగ్రెసు అధ్యక్షుని బెంగ

రీవా, అక్టోబరు 11 వింధ్యప్రదేశ్ కాంగ్రెస్ సంఘం అధ్యక్షుడు శ్రీ లాల్ యాదవేంద్ర సింగుకు వింధ్యప్రదేశ్‌ను ఇంకొక పెద్ద రాష్ట్రంలో చేర్చి, తన రాష్ట్రానికి పూర్వపేరు లేకుండా రాష్ట్ర పునర్నిర్మాణం సంఘం చేసిన సిఫార్సు ఎంతమాత్రం తమకు నచ్చలేదన్నారు ఇందుకుగాను ఫజలాలీ సంఘం చేసిన వాదంగూడా ఆయనకు నచ్చలేదు

అయినా ఈవిషయంలో కాంగ్రెస్ అధిష్ఠాన వర్గం సలహా నచ్చేదాకా తమ ప్రదేశ్ కాంగ్రెసు భావం ఏమిటో చెప్పడం కష్టమని, వారిసలహా వచ్చిన తర్వాతే ఈ నివేదికను, సిఫార్సులను, ఆ సలహాను అన్నింటి రాష్ట్రకాంగ్రెసు సంఘం ముందు వుంచగలనని ఆయన అన్నారు

ఈయన పైన చేసిన విమర్శకు కారణం, వింధ్యప్రదేశ్ వ్యవహారాన్ని రెండు మూడు మాటలలో కొట్టివేసినందుకు, ఆ కొత్త మధ్యప్రదేశ్ రాజధాని విషయంలో రీవాను సూచించనందుకు అని ఆయన విలేకరులతో అన్నారు అదీకాక కాంగ్రెసు అధిష్ఠానవర్గం ఈ కొత్తరాష్ట్రం నిర్మాణానికి అంగీకరిస్తే, తమకు ఏమీ అభ్యంతరం వుండదని గూడా ఆయన అన్నారు

ఆంధ్రలో పశుసంపద

వివరాల సేకరణకు ప్రత్యేకోద్యోగి

కర్నూలు, అక్టోబరు 11 ఆంధ్రలో పశుసంపద వివరాలను సమగ్రంగా సేకరించడానికై, రెవన్యూ బోర్డు గణాంకాల సహాయాధికారి శ్రీ డి రంగరామానుజంను నియమించారు

ఈ వివరాల సేకరణ 1956 మార్చి 15 నుండి ఏప్రిల్ 14 వరకూ జరుగుతుంది అన్ని రాష్ట్రాలలోను ఏప్రిల్ 15 న తేదీని ప్రమాణంగా ఎంచి వివరాలు సేకరించాలని కేంద్రం ఆదేశించింది

ఈ వివరాల సేకరణకు సంబంధించిన ప్రాథమిక కార్యక్రమాలను కానిటరీ ఇన్‌స్పెక్టర్లు, టీకాలు కలెక్టర్లు మొదలయిన పురపాలక సంఘ ఉద్యోగులకు ఒప్పజెబుతారు పట్టణాలలో వివరాల సేకరణకై పురపాలక సంఘం కమిషనర్లు పర్యవేక్షణ చేస్తారు వివరాల సేకరణ పిబ్రవరి నెలనుండి మార్చివరకూ తిరిగిపోయి ఇస్తారు

హెక్టర్ మెక్నీల్ మృతి

న్యూయార్క్, అక్టోబరు 12 బ్రిటిష్ విదేశాంగశాఖలో ఉపకార్యదర్శిగా పనిచేసిన హెక్టర్ మెక్నీల్ మొన్న మంగళవారంనాడు ఇక్కడ మరణించారు తమకన్న వయస్సు 48 సంవత్సరాలు ఈ మధ్య 'క్వీన్ మేరీ' నౌకలో అట్లాంటిక్ సముద్రం దాటుతూంటే తమకు బహుశా గుండె జబ్బు ప్రారంభమైనది

ఆంధ్ర విశ్వవిద్యాలయం

కాకినాడ, అక్టోబరు 11 ఆంధ్రవిశ్వవిద్యాలయం కాకినాడ శ్రీ కె టి రామచారి ఎం కామ్ (ఆనర్స్), శ్రీ కె రామకృష్ణరావుకు ఎం ఎ (ఆనర్స్) ప్రదానం చేసి నిర్ణయించారు

భారత అమెరికా విమాన ఒప్పందం

అక్టోబర్ 19 న చర్చలు

న్యూఢిల్లీ, అక్టోబరు 11: భారత-అమెరికా ప్రభుత్వాల ప్రతినిధుల విమాన ప్రయాణాల ఒప్పందం విషయమై చర్చించేందుకు యీనెల 19 న ఇక్కడ సమావేశమవుతున్నారు విదేశీ విమాన కంపెనీలు మనదేశంలో ఎన్ని విమానాలను ఉపయోగంలో వుంచాలి, ఎంత కాలం ఆ ప్రయాణాలు సాగించాలి అనే విషయంపైన, తమకు హక్కు వుండాలని వీటిని క్రమబద్ధంచేసే హక్కు కూడ వుండాలని భారత ప్రభుత్వ అభిప్రాయం ఒక్క అమెరికా, ఆస్ట్రేలియాలు మినహా మిగతా అన్ని దేశాలు ఇందుకు అంగీకరించాయి అమెరికా ఒప్పుకోనందువలనే అమెరికాతో ఒప్పందాన్ని భారత ప్రభుత్వం గత జనవరితో ఆఖరుచేయవలసి వచ్చింది భారతదేశంలో పనిచేస్తున్న తమ రెండు విమాన కంపెనీలు భారత ప్రభుత్వ స్వాతంత్ర్యానికి ఏవిధంగాను భంగం కలిగించడంలేదని అమెరికా వాదిస్తోంది భారత ప్రభుత్వం మరికొన్ని అమోదిస్తే ఇతర దేశాలతో చేసుకున్న ఒప్పందాలను కూడా ఎరిగించాల్సి వస్తుందిట భారత ప్రభుత్వం తన మరికొన్ని పట్టుదల వహించి ఒకవేళ ఒప్పందాన్ని కూడా ఆఖరుచేసిందంటే ఇక జరగబోయే సంప్రతింపులు ఏ విధంగా వుంటాయో ఆలోచించుకోవచ్చు

ప్రస్తుతం రెండు అమెరికన్ విమాన సంస్థలు-టి డబ్ల్యు ఎ పాన్ అమెరికన్ వారానికి రెండేసిసారు చొప్పున ప్రయాణాలు నిర్వహిస్తున్నవి వీటిని రద్దుచేసే వుద్దేశం భారత ప్రభుత్వానికి లేదు

వ్యభిచార విచారణ సంఘం

నివేదిక సమర్పణ

కలకత్తా, అక్టోబరు 11 దేశంలో వ్యభిచారం స్థితిగతులు పరిశీలించి, దీన్ని నివారించడానికి గల మార్గాలు సూచించేనిమిత్తం కేంద్ర సంక్షేమ సంఘం నియమించిన ప్రత్యేకసంఘం సెప్టెంబరు 30 న తమ నివేదికను సమర్పించారు. వీరు మణిపూర్, కచ్, త్రిపురలు మినహా దేశంలోని అన్ని ప్రాంతాలకూ వెళ్ళి సమగ్రమైన పరిశీలన జరిపి వివరాలు సేకరించారు ఈ సంఘానికి శ్రీమతి ధన్వంతి రామారావు అధ్యక్షురాలు ఇందులో ఐదుగురు సభ్యులున్నారు ఈ సంఘాన్ని 1954 డిసెంబరులో నెలకొల్పారు. పర్యటన ముగిసినతరువాత గత ఫిబ్రవరిలో వీరు నివేదిక రచన ప్రారంభించి పూర్తి చేశారు

వ్యభిచారానికి పాల్పడే వారిలో ఎక్కువమంది, ఆవిధంగా కావడానికి ఆర్థికదుస్థితే ముఖ్యకారణం అయినా మొత్తంమీద, వారిమన స్థితిగతులను సమగ్రంగా పరిశీలిస్తేకాని, వ్యభిచారానికి కారణం ఫలానా అని ఖచ్చితంగా చెప్పలేమని ఈ సంఘంలో సభ్యురాలైన డా॥ మైత్రేయీబోస్ అన్నారు

రాజస్థాన్ మాజీ పాలకుల సమావేశం

జయపూర్, అక్టోబరు 11 రాజస్థాన్ మాజీ సంస్థానాధీశులు పోమవారంనాడు సమావేశమై తమ ఖరీదులు, మరణ సుంకాలు, రాబడి పన్ను మొదలైన స్వంత వ్యవహారాలను చర్చించుకున్నారు రాజప్రముఖ్ మహారాజ మాన్‌సింగ్ పటేల్ సానుభూతిని వెల్లడిస్తూ తీర్మానం చేశారు

ఈ సమావేశానికి జయపూర్, బంధీ, కరౌలీ, ధరమ్‌పూర్, జైసల్మీర్, టాంక్, దుంగార్‌పూర్, జలావర్, మాజీపాలకులు హాజరైనారు

అంతర్జాతీయ బాలభటసంఘ సంచాలకురాలు

కర్నూలు, అక్టోబరు 12 అంతర్జాతీయ బాలభటసంఘ సంచాలకురాలు, శ్రీమతి లెనీ వాల్టే ముందు నెలలో 20-వ తేదీకి కర్నూలు వస్తున్నారు

25 లక్షల అంబర్ చరఖాలు

రెండవ ప్రణాళికలో ఉపయోగం

అహమదాబాద్ అక్టోబరు 10 గ్రామసీమలలో భారీఎత్తున అంబర్ చరఖాలను ప్రవేశపెట్టడానికి గల అవకాశాలు పరిశీలించే నిమిత్తం అఖిల భారతీ ఖాదీ గ్రామ పరిశ్రమల సంఘం ఈ నెల 12, 13 లలో సబర్మతీ ఆశ్రమంలో సమావేశ మవుతున్నది ఈ సంఘం అధ్యక్షుడు శ్రీ వి ఎల్. మెహతా అధ్యక్షత వహిస్తారు

రెండవప్రణాళిక కాలంలో దేశం మొత్తంమీద 25 లక్షల అంబర్ చరఖాలను ప్రవేశపెట్టాలని ఈ సంఘం సంకల్పించారు అఖిల భారతీ సర్వసేవాసంఘం ఈ చరఖాను తయారుచేశారు దీనివల్ల 75 మామూలు చరఖాపైన్న దీనిమీదనాలుగు రెట్లు ఎక్కువనూలు వడికవచ్చు

దీనిపై నూలు వడికడంలో ఇప్పటికి 175 మందికి తరిఫీదు ఇచ్చారు వచ్చే మూడు మాసాలలో దేశం మొత్తంమీద మరో 1500 మందికి శిక్షణ ఇవ్వాలని సంకల్పించారు

అంబర్ చరఖాద్వారా ఉపాధులు

అహమదాబాద్, అక్టోబరు 11 రెండవ ప్రణాళిక ద్వారా కల్పించదలచిన 120 లక్షల ఉద్యోగాలలో 50 లక్షల ఉద్యోగాలవరకూ అంబర్ చరఖాల ద్వారానే కల్పించడం జరగగలదని సర్వసేవా సంఘం ప్రతినిధి ఒకరు చెప్పారు ఈ సంఘమే ఈ చరఖాను కనిపెట్టి రూపొందించారు

రెండవ ప్రణాళిక కాలంలో 20 కోట్ల రూపాయలు ఖరు పెట్టి 25 లక్షల చరఖాలను దేశవ్యాప్తంగా సరఫరాచేయ సంకల్పించామని ఆయన అన్నారు ఆ ప్రణాళికా కాలంలో సాలుకు 800 కోట్ల గజాలు చేనేత వస్త్రాలు తయారు కావాలని నిశ్చయించారనీ, దానికి అవసరమైన నూలువంతటినీ, ఈ చరఖాలే సరఫరా చేయగలవనీకూడా ఆయన తెలియచేశారు

బెజవాడలో కార్మికవాడ

కర్నూలు, అక్టోబరు 12: పారిశ్రామిక కార్మికులకు విజయవాడలో ఇళ్లు నిర్మించేందుకు 56 ఎకరాల భూమిని స్వాధీనం చేసుకోవడానికి ప్రభుత్వం అనుమతించినదని మంత్రి శ్రీలచ్చన్న చెప్పారు "మొత్తం 1000 ఇళ్లు నిర్మిస్తారు 1955-56 లో 800 నిర్మిస్తారు" అని తెలియజేశారు.

ఈ గృహాలనిర్మాణానికి రు 4½ లక్షలు అప్పుగాను రు 4½ లక్షలు గ్రాంటుగాను యివ్వాలని కేంద్రాన్ని రాష్ట్రప్రభుత్వం కోరింది

ఇచట మిత్రవసంత మచట మశకనిశ

కోయంబత్తూరు, అక్టోబరు 11: "ఆంధ్రలో కంటే తమిళనాడులోనే వాతు ఎక్కువ మిత్రులున్నారు. తమిళనాడు పదిలపరిచాల్సిన వస్తున్నందుకు విచారం కలుగుతోంది" అని ఆంధ్ర ముఖ్యమంత్రి శ్రీ బెజవాడగోపాలరెడ్డి నిన్న కాంగ్రెసు కార్యకర్తల సమావేశంలో చెప్పారు.

"సత్యాగ్రహిగా జాలుగేట్లు తమిళనాడు జైళ్లలో గడిపాను ఏ జేట్లు మద్రాసు మంత్రిగా వున్నాను" అని తమ సంబంధాలకాలం లెక్క చెప్పారు.

భద్రాచలంలో విద్యుచ్ఛక్తి

భద్రాచలం, అక్టోబరు 11 భద్రాచలంలో 24 గంటలూ విద్యుచ్ఛక్తి సరఫరా చేసేనిమిత్తం రేపు నవంబరు 15 వ తేదీకి, రెండు కొత్త విద్యుదుత్పాదకయంత్రాలు నెలకొల్పుతారు. ఒకటి 65 కిలోవాట్లు, రెండవది 20 కిలోవాట్లు ఉత్పత్తిచేస్తాయి ఇపుడున్న విద్యుత్కేంద్రంలో 85 కి లో వాట్ల యంత్రాలు రెండున్నాయి (స్వ వి)

ఆంధ్ర ప్రజాపార్టీ కార్యవర్గం

విశాఖపట్టణం, అక్టోబరు 12 ఫజలాలీ సంఘ నివేదికను పరిశీలించే నిమిత్తం, ఆంధ్ర ప్రజాపార్టీ కార్యవర్గం ఈనెల 16 మధ్యాహ్నం పురమందిరంలో జరుగనున్నదని పార్టీ అధ్యక్షుడు శ్రీ తెన్నేటి విశ్వనాథం ప్రకటించారు

విశ్వ విద్యాలయాల బాధ్యతలు

డా॥ మత్తయి హితవు

బొంబాయి, అక్టోబరు 12 విశ్వవిద్యాలయాలలో విద్యార్థులు తమ వ్యక్తిత్వాన్ని పెంచుకొనవలసి ఉన్నది ప్రభుత్వంలోలాగా ఇక్కడ స్వాతంత్ర్యం స్వేచ్ఛలకు సంబంధించిన నిబంధనలు ఏర్పాటు చేయడం ఉచితంకాదు ఇక్కడ విద్యార్థులు, ఉపాధ్యాయులు వేర వేరు ముఠాలుగా కాక ఒక సమాజంగా రూపొందవలసి వుంటుంది"అని డా॥జాన్ మత్తయి నేడు బొంబాయి విశ్వ విద్యాలయంలో పట్టభద్రోపన్యాసం ఇస్తూ అన్నారు

"భారతదేశంలో ప్రస్తుతం విశ్వవిద్యాలయాలు అతికీలకమైన స్థానాన్ని ఆక్రమించుకొని వున్నాయి విద్యార్థులనుబట్టే విశ్వవిద్యాలయాలకు భువతకలుగుతుంది అందువల్ల తమకు, తల్లిదండ్రులు అప్పగించిన విద్యార్థులను విశ్వవిద్యాలయాధికారులు జాగ్రత్తగా రూపొందించవలసివుంటుంది జీవితం పట్ల వారికి ఉచితమైనదారి ఏర్పడేటట్లు చూడవలసివుంది విశ్వవిద్యాలయాలు ఎంతో ఆచితూచి తగిన పానుభూతితో వ్యవహరించవలసివుంటుంది" అన్నారు

శ్రీత్రివేదీ కార్యక్రమం

కర్నూలు, అక్టోబరు 12 నవంబరు 21 వ తేదీన ఆంధ్ర గవర్నరు శ్రీ సి యస్. త్రివేదీ పంచాల అల్లీనగడ్డ జాతీయ అభివృద్ధి కేంద్రాలు సందర్శిస్తారు.

తుందురు నెలలో తిరుపతిలో జరిగే సంస్కృత విశ్వపరిషత్తు మహోత్సవాలకు హాజరైనాక తరువాత శ్రీ త్రివేదీ 27 వ తేదీనించి, కడపజిల్లాలో పర్యటించి నవంబరు 19 వ తేదీకి కర్నూలు చేరుకుంటారు.

కొత్త రఘురామయ్యగారి హర్షం

కలకత్తా, అక్టోబరు 10 బళ్ళారినీ పరిసర ప్రాంతాలను ఆంధ్రరాష్ట్రంలో చేర్చివేయవలసినదని ఫజలాలీ సంఘ నివేదిక చేసిన సిఫారసుపై కొత్తి రఘురామయ్యగారు హర్షం వ్యక్తంచేశారు.

ఒరిస్సా ప్రతిపక్ష ఓటమి

భువనేశ్వర్, అక్టోబరు 11 ప్రతిపక్ష నాయకుడు ప్రతిపాదించిన విశ్వాస రాహిత్య తీర్మానం శాసనసభలో నేడు వీగిపోయింది తీర్మానానికి ప్రతికూలంగా 76, అనుకూలంగా 46 వచ్చాయి.

బెంగుళూరులో అక్టోబర్ 6 నాడు ప్రధానమంత్రి శ్రీ నెహ్రూ హిందూస్థాన్ యంత్రపరికరాల ఫ్యాక్టరీకి ప్రారంభోత్సవం చేశారు. ఆ తర్వాత ఫ్యాక్టరీలో వివిధ విభాగాలను చూశారు,

హైదరాబాదులో భారత చలనచిత్ర ఉత్సవాలకు వెళ్తున్న నటబృందం-పాలం విమానాశ్రయంలో విమానం ఎక్కుతున్నారు. శ్రీ పృథ్వీరాజ్ (నాయకుడు), శ్రీ బి. యస్. సర్కార్, శ్రీ రాజాపరంజపే, శ్రీమతి కామినీకౌశల్, శ్రీమతి మల్లిక్, శ్రీ కృష్ణచందర్, శ్రీ కిషన్‌గోపాల్, శ్రీ జగత్‌మురారి, శ్రీ బల్‌రాజ్ సహానీ.

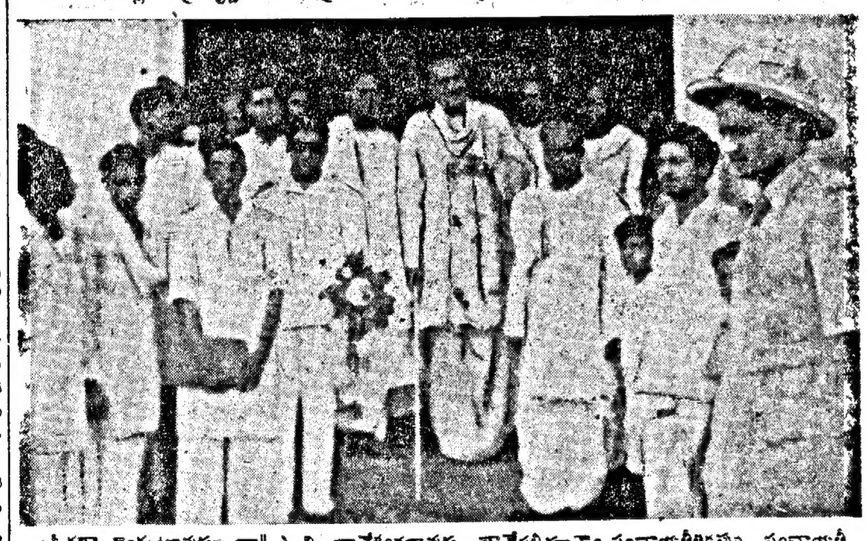

శ్రీ కళా వెంకట్రావుకు, డా॥ ఎ. బి. నాగేశ్వరరావుకు, తాడేపల్లిగూడెం పంచాయతీరిక్షకు, పంచాయతీ అధ్యక్షుడు శ్రీ చలంశెట్ల గుప్తేశ్వరరావు సత్కారం చేశారు

ప్రఖ్యాతి నేత్రవైద్యులు డా॥ మోడీ, హిందూపురం వచ్చినప్పుడు పురపాలక సంఘాధ్యక్షుడు శ్రీ బి. ఎ. వహీద్, పట్టణకాంగ్రెసు అధ్యక్షుడు శ్రీ కె. ఆర్. సత్యం స్వాగతమిచ్చారు.

హిందూపురం బాలసంఘ వస్తుప్రదర్శనానికి శ్రీ కె. పి. మణి ప్రారంభోత్సవం చేశారు

శ్రీ కృష్ణదేవరాయ

పట్టాభిషేక మహోత్సవం

కర్నూలు, అక్టోబరు 12 కర్నూలు జిల్లా ఆదోని తాలూకా కోసిగి గ్రామంలో శ్రీ కృష్ణదేవరాయ పట్టాభిషేక మహోత్సవం ఈ నెల 15 వ తేదీన జరుగుతుంది ఆ రోజు ఉదయం 10 గంటలకు ఆంధ్ర గవర్నరు శ్రీ సి యస్ త్రివేది ఆ ఉత్సవాలను ప్రారంభిస్తారు

క్రమబద్ధమైన పెనిసిలిన్ మందులు

రోగుల సౌకర్యార్థం ప్రతిరోజు ఆయా తేదీలలో దిగువచోట మా ఫార్మసీ మరియు తెలిపిన వేళలప్రకారం ఆయుర్వేద సంప్రదింపు వచ్చును

సంప్రతింపు వేళలు ఉ 9 గం॥నుండి 11 వరకు సా॥ 8 గం॥నుండి 9 వరకు

స్థలము	తేది	అడ్రసు
గుంటూరు	14 (ఉదయం)	మెడికల్ స్టోర్సు, కొత్తపేట
మచిలీపట్టణం	16 (ఉదయం)	ఆనంద ఫార్మసీ, కెమిస్టులు, మెయిన్‌రోడ్.
ఏలూరు	18 (ఉదయం)	రాధాకృష్ణ మెడికల్ స్టోర్సు
రాజమండ్రి	19 (ఉదయం)	ఈశ్వర్‌దాస్ & కో, మెయిన్‌రోడ్డు
కాకినాడ	20 (ఉదయం)	వి ఎల్ మూర్తి & సన్, కెమిస్టులు, డ్రగిస్టులు, మార్కెట్ రోడ్డు
విశాఖపట్టణం	21 (ఉదయం)	విశాఖ మెడికల్ స్టోర్సు, మెయిన్‌రోడ్డు
భీమవరం	22 (ఉదయం)	ప్రసాద్ సన్స్ & కో, కెమిస్టులు, డ్రగిస్టులు

జమ్మి వెంకటరమణయ్య అండ్ సన్సు

హెడ్ ఆఫీసు: మాచవరం - 4

బ్రాంచీలు: గవర్నరుపేట, విజయవాడ, పిఠాపురంటవారి వీధి, విజయవాడ

గంటల పంచాంగం

శ్రీమన్మన్మథనామసంవత్సరదక్షిణాయనే శరదృతౌ శ్రీ 1955 వం॥ అక్టోబరు 13 గురువారం సం॥ క్రతుర్దశి 24-49 తెల్ల 14-19 వర్జ్యం 21-36 ల 23-14 వ

బహు చతుర్దశి అక్టోబరు 14 శుక్రవారం సం॥ చతుర్దశి 24-41 ఉ॥ 14-39 వర్జ్యం 23-19 ల 24-58 వ

ఆంధ్రపత్రిక

ఒక రోజుకు ముందుండి
సమస్త యుక్తిమంతుడు వక్త మనుజుడే కని అ
కాదంటి పనిచేయనిది
మూఢుడును మరుగుపడ కష్టపడుచుండెన్
(మహాభారతము)

శ్రీ మన్మన్మథనామసంవత్సరదక్షిణాయనే శరదృతౌ

గురువారం

కర్నూలు పురపాలక సంఘం

కర్నూలును నేత్రాశాంధం కాకపోయినా, అభయం కాని యోగ్యంగానైనా చేయమని శాసనిక స్వపరిపాలనామంత్రి డాక్టర్ నాగేశ్వరరావుగారు వదవీస్వీకారం చేసిన క్షణం నుంచీ పురపాలక సంఘాన్ని, ఉద్యోగులను హెచ్చరిస్తూ వచ్చారు (తరచులా నగరంలో పరిస్థితి ఎట్లా వుంటున్నదో వివరంగా చదాస్తూనే వచ్చారు అయిదారుగురు పురపాలక సంఘం వ్యవహారాల్లో సత్సంప్రదాయాలు ఏర్పడవు పురపాలకసంఘాల సంస్కరణను ప్రభుత్వం కర్నూలు పురపాలకసంఘంతో ప్రారంభించి క్రమంగా ఆ కార్యక్రమాన్ని ఇతర పురపాలక సంఘాలకు వర్తింపజేయవచ్చును రాష్ట్ర ప్రభుత్వం పురపాలక సంఘాని కిచ్చిన గడువు ఇంకా మూడు నాలుగున్నది ఈ లోపున పురపాలకసంఘం ఏం చేస్తుందో, తర్వాత ప్రభుత్వం ఏం చేస్తుందో చూడాలి

వరదలవలన ఆహార లోపం కలగదు

శ్రీ జైన్ ప్రకటన

అహమ్మదాబాగు, అక్టోబరు 11 ఇటీవల ఆయా రాష్ట్రాలలో వచ్చిన వరదలవల్ల దేశంలో ఆహార పరిస్థితి శోచనీయం గానూ, భయంకరంగానూ ఏర్పడిందని కేంద్ర ఆహార మంత్రి శ్రీ అతిక్రప్రసాద్ జైన్ నిన్న చెప్పారు

"బీహారులోను, ఒరిస్సాలోను, వరదల పరిస్థితి పరిశీలించగా పరిస్థితి మొత్తంమీద దేశంలో ఆహార పరిస్థితి శోచనీయం గానూ, భయంకరంగానూ ఏర్పడిందని నేను భావిస్తున్నాను" అని శ్రీ జైన్ అన్నారు

"ద్వితీయ పంచవర్ష ప్రణాళిక కాలంలో పాలు, చేపలు, గుడ్లు మొదలైన ఆహార పదార్థాల ఉత్పత్తిపై మన దృష్టి యావత్తు కేంద్రీకరిస్తున్నాము 1961 నాటికి పగటున ప్రతివ్యక్తికి 2250 కాలరీల చొప్పున ఆహారం అందేటట్లుగా ఉత్పత్తి పెంచాలని నిర్ణయించాము ప్రస్తుతం పగటున ప్రతివ్యక్తికి, 1900 కాలరీల ఆహారం మాత్రమే అందుబాటులో వస్తున్నది. ఇంకా తగినంత ఆహారం పెంచవలసి, ఆటంకి సంరక్షణకు మరిన్ని అవసరమైన వస్తువులు తీసుకొంటున్నాము తక్షణపరమ అభివృద్ధికి వ్యవసాయ పరిశోధనకు, కూడా పెద్ద మొత్తాలు కేటాయించాము" అని ఆహార మంత్రి వివరించారు

జాగ్దాద్ ఒప్పందంలో ఇరాక్ చేరిక

టెహ్రాన్, అక్టోబరు 11: బాగ్దాద్ ఒప్పందంలో తాను గూడా చేరదలచుకున్నట్లు ఇరాక్ కు ఇరాన్ తెలియజేసింది దీనితో ఇందులో చేరినదేశాలు 5 అవుతున్నాయి (1) ఇరాన్, (2) టర్కీ (3) బ్రిటన్ (4) పాకిస్తాన్ (5) ఇరాక్ ఇరాక్ తన తాన్ తంతిలో తెలిపినట్లు అధికారికంగా ప్రకటించింది.

సమితిలో ఫ్రెంచి అలక

మళ్లీ వస్తుందట

న్యూయార్కు, అక్టోబరు 10 ఆల్జీరియాపై చర్చిస్తామన్నందుకు అలిగి వెళ్లిపోయిన ఫ్రాన్స్, సమితి ధర్మకర్తృత్వ మండలి బచ్చే సమావేశానికి హాజరు కానలదని తెలియ వచ్చింది

"అక్టోబరు 18 న జరిగే సమావేశానికి ప్రతినిధులను పంపదలచినట్లు ఫ్రాన్సు తెలిపిందని అధికారులు వెల్లడించారు అక్టోబరు జరిగే సమావేశంలో పసిఫిక్ ప్రాంతంలోని ధర్మకర్తృత్వ ప్రాంతాల పరిశీలనకు పంపే బృందంలో ఎవరెవరిని పంపాలో ఆలోచిస్తారు

బ్రిటన్‌కు ఎక్కువ దిగుమతులు

విదేశీ వ్యాపారంలో లాభం తగ్గుదల

లండన్, అక్టోబరు 11: 1955 సంవత్సరం తొలి ఆరు నెలల వ్యాపారంలోను బ్రిటన్‌కు 170 లక్షల పౌనుల మిగులు కన్పించింది అయితే యిది నిరుడు ఇదే ఆరు నెలలకు వచ్చిన లాభానికి 148 లక్షల పౌనులు తక్కువగా వుంది

ఈ లోటు రావడానికి కారణం బ్రిటన్‌కు అమెరికా మొదలైన డాలర్ దేశాలతో చేసిన వ్యాపారంలో నష్టం వచ్చింది అంటే ఎగుమతులు తక్కువ, దిగుమతులు ఎక్కువ అయినట్లే

ఈ 170 లక్షల లాభమన్నా మొత్తం వ్యాపారంలో కన్పించడానికి కారణం కామన్‌వెల్త్ దేశాలతో చేసిన వర్తకం వల్లనే

పంజాబు వరదలు

భాక్రా డాముకు నష్టంలేదు

భాక్రా, అక్టోబరు 11 ఇటీవలి కుంభవృష్టి ప్రభావం భాక్రా "డాం" వద్ద కూడా కన్పించింది అనేక లక్షల ఘనపు గజాలమేర రాళ్లు దొరి రోడ్డు మీద పడ్డాయి డాం చుట్టూవున్న రోడ్డు (4 మైళ్ళ పొడవు)కు రెండు చోట్ల నష్టం కలిగింది అయితే యంత్రాలకు నష్టం కలగలేదు భారీయంత్రాల సహాయంతో ఈ రాళ్ళను తొలగించి వేశారు గోతులలో కి అడుగుల లోతు నీరు నిలిచివుంది దానిని తీసివేయడానికి ఎక్కువ పంపుసెట్ల సహాయాన్ని తీసుకుంటున్నారు. ఇంజనీర్లు, కార్మికులు శ్రద్ధగా ఎక్కువ గంటలు పనిచేస్తూ ఏ నష్టం సంభవించకుండా చూస్తున్నారు పబ్లిక్ వరదల మూలంగానూ యీ "డాం"కు నష్టం కలగలేదు మొత్తానికి ఈ వర్షాకాలంలో సంభవించిన ప్రమాదాలకు ఈ 'డాం' తట్టుకోగలిగింది

పాకిస్తాన్‌లో వరదలు

లాహోరు, అక్టోబరు 11: కాశ్మీర్ ప్రాంతాలలో రావి, సట్లెజ్ నదులు పొంగినందుకు పశ్చిమ పంజాబులో వరదలు పెరిగినాయి లయల్ పూర్ జిల్లాలో మరీ దీర్ఘత్వంగా వుంది లాహోరు జిల్లాలో ప్రజలు చెట్లమీద ఇళ్లకప్పులమీద తలదాచు కుంటున్నారు

వరదలవల్ల ప్రాణాపాయ కేంద్రాలు దెబ్బతినకుండా నదులకు ప్రభుత్వం గట్లు కొడుతున్నది

యుగోస్లావియాలో వరదలు

బెల్‌గ్రాడ్, అక్టోబరు 10 గత 15 రోజులుగా ఎడతెరిపి లేకుండా కురిసిన వర్షాలవల్ల ఉత్తర బోస్నియా, దక్షిణ క్రోషియాలలో కొండ చరియలు విరిగిపడి మంచి నిపుణులిలాగా కూట్లాడ్డం ప్రారంభించాడు "గోరిస్ చిత్రవిచిత్రమైన వ్యక్తి చాలా అంగా లన్నవి బక్కచిక్కలాగా అతనికి అనేకమంది లన్నవి ఏ ఒక్క ముఖం తీసుకున్నా ఒక వ్యక్తి పరిపూర్ణంగా వుంటాడు మానవ చరిత్ర సంపూర్ణమైన వుంటుంది"

"అంటే అతను వంకరుడనా మీఅభిప్రాయం?"

"కాదు ఎన్నటికీకాదు"

"అది అసంబంధంగానూ, విపరీతంగానూ లేదా?"

"అదంకాదు అతనొక సృజనాత్మకశక్తిగలవి, అతను సులభగ్రాహ్యుడు కాడని, అయితే ఎప్పుడూ పడిలేవని, బహుసున్నితమైన వ్యక్తిగనీ మరిచిపోరాదు మనిషికి మైనమేధ, విశాలమైన హృదయం, బలవత్తరమైన ఉద్రేకాలు బ్రహ్మాండమైన ప్రతిభకలవాడని పత్రికలు గోరిస్‌ను వర్ణించడం తెలుసుకునగా! ఇవన్నీ నిజమే వీటన్నింటికంటిన విషయం ఒకటివుంది పట్టుదల, సిద్ధాంతాలకు బద్ధుడైవుండడం అతిన్లో ఇంతటి వైచిత్రాలున్నా అతను పట్టుదల, దీక్షకలవాడు ఆపట్టుదల్లో అహంభావంవుందనీ, చింత, వేదనలేదని కొందరాయన్ను నిందించడంకూడా వుంది"

"ఆలీ అవిద్యార్థినిలిడానిడొరోవ్ అన్నట్టు" అనుకున్నాడు నొవికోవ్ ఈఅమ్మాయి ఇవాల్టిగోష్ఠిలో పల్లెత్కిన విషయం ఇప్పుడు నొవికోవ్‌కు స్పష్టమైనవి అయినా గ్లూషాన్ మాటలకు అతను అడ్డంకాలేదు. గ్లూషాన్ చెప్పుట పూర్తి చేసుకున్నాడు "మామూలుకొలబద్దతో గోరిస్‌లాంటి మనుష్యుల్ని కొలవడం సాధ్యంకాదు మొదటిచూపులోమాత్రమే తనవిపర్యాసం కన్పిస్తుంది మామూలుగా పరిశీలించితే ఇదేమీ కన్పించదు కాగా ఆస్పృజనాత్మకశక్తిలో ఏకత్వం ప్రస్ఫుటంగా కన్పిస్తుంది పైపైన కన్పించే వైచిత్రం, వైరుధ్యంలన్నీ ఒక్క విషయంవల్ల దేనివలెనో అక్కడ విషయం అతని పశ్యాత్తాపమణ అతని సాహిత్యకృషి ఈఉద్రేకాలలోని ఒక అంశంమాత్రమే అదే అతని రచనలకు అసాధారణమైన లక్షణాన్ని, విగూఢమైన, గాఢమైన అర్థాన్ని సమకూర్చినవి మనకాలంలో ఇలాన్ని ఇంతగొప్ప రచయితను చేసిందిగూడా ఇదే. ఉద్వేగత, ఉద్వేగమేలేని సాహిత్యము చిరకాలముండదు ఐకట్రీస్ తీలోకాన్ని బిక్షిదిరిం ఇదానికి తిరిగి మూర్తాలోపరం అన్వేషించినటే గోరిస్ పశ్చాంతిర్యాయియైన సత్యంకొరకు నిరంతరం అన్వేషిస్తూనే ఉన్నాడు గోరిస్ ప్రపంచం మానవాళి పేది విప్లవకరమైనదో ఏది క్లిష్టమైనదో వీటికి సమాధానాలు చెప్పడంకష్టం ఏమంటారు?"

"అవును అనేకమంది హృదయాలు అనుమన్యపై బద్ధలైపోయినవి" అని నొవికోవ్ సమాధానం చెప్పాడు

"నిజం గోరిస్ మాత్రం తన గుండె బద్దలు చేసుకోలేదు అతని తన ఉద్రేకం, ఆ విశ్వవిద్యాన్వేషణ మున్నది చూశారు, వాటివల్ల అతను ఏదో మూర్ఖమాట్లు కన్పిస్తాడు ప్రతిసంఘటనను, ప్రతిమానవుణ్ణి తన మాత్రాలకు గీటురాయిగా చూస్తాడు గోరిస్ అతడు రహస్యానికి కాస్త్రజ్ఞులవలెనూ పని చేస్తాడు అవతల మనిషివిషయం ఇతని ప్రవర్తన మారుతూవుంటుంది ఒక్కొక్కప్పుడు చాలా కఠినంగా నీరసులు నెత్తాడు ఒక్కొకసారి ఎవరెవి చేసినా తుమించి పనే కారుణ్యమూర్తిగా వుంటాడు కొన్ని సందర్భాల్లో చాలా చికాకుపడుతూ నిర్మోహమాటంగా వుంటాడు అంతలోనే మానవుల్లోని లోపాలను చూచి దూదిపట్టు వుంటాడు చేపలుపట్టే వానిలాగా రకరకాల ఎరలు వేసి అవతలివాళ్లు ఎలాంటివారో తెలుసుకోవడానికి ప్రయత్నిస్తూవుంటాడు "దీనికి అతను ఏమంటాడో చూద్దాం" అనేది అతనికి చాలా సరదా అయిన క్రీడకం"

సూషాన్ మాటకు అడ్డంవచ్చి నొవికోవ్ ఇలా అన్నాడు "అయితే మీరేమంటారు? మా పరిచయం, మా సంబంధం స్థిరంగా వుండాలంటే ఏ విధంగా వ్యవహరించాలి? ఎలా ప్రవర్తించాలి?"

"ఈ ప్రశ్నకు సూటిగా పరిగ్గా సమాధానం చెప్పడం కష్టం అతనికి మనిషినిగురించి ఒక అభిప్రాయం ఒకసారి కలిగిందీ అంటే అది మారడం చాలా కష్టం చాలా ప్రబలమైన కారణాలుంటే తప్ప మనుష్యు మార్చుకోడు కనుక నువ్వు మొదట ఆయనతో మాట్లాడితే, ప్రవర్తించే విధం మీ భవిష్యత్సంబంధాన్ని నిర్ణయించేస్తుంది గోరిస్‌కో స్నేహం కట్టడం చాలా కష్టమైన పని అతనికి ఆసక్తిలేని మనుష్యుల్ని మారంగా వుంచివేయడానికి తన వయస్సును ఉపయోగించుకుంటాడు పరిచయం అయినతర్వాతి ఎవర్నయినా వదిలించుకోవాలనుకుంటే "నేనూ మనుషివాణ్ణే, నువ్వు యువకుడవు మనం ఒకర్నొకరం అర్థంచేసుకోలేం" అంటాడు అంతే, అంతటితో సంభాషణ పరి"

నొవికోవ్‌లో ఆసక్తి కల్గించడానికి అతని కనుకూలాలన్ని ప్రయోగించడం చేయడానికి గ్లూషాన్ అలా మాటాడుతూనే వున్నాడు నొవికోవ్‌కు గోరిస్‌తో పరిచయం చేయమని వాళ్లు ఎందుకు చెప్పారుఅన్న ప్రశ్నకు అతను సమాధానం తెలుసుకోవాలి ఈ నొవికోవ్ గోరిస్ పరిచయంవల్ల తనవిషయి ఏమవుతుంది? తన ఏమవుతాడు? ఈ ప్రశ్నలకు సమాధానం దొరికిందికాదు నొవికోవ్ ఏమీ మాట్లాడలేదు మధ్య మధ్య ఏదో ఒకమాట చెప్తూవున్నాడు గోరిస్‌ను గురించి తెలుసుకో కల్గినదంతా తెలుసుకోవాలన్న దే అతనిలక్ష్యం అని గ్లూషాన్ గ్రహించాడు తన మనుష్యులోవున్న ప్రశ్నకు అతనికి సమాధానం దొరికిందికాదు మన మనుష్యులోవుంది చెప్పడానికి నొవికోవ్ సిద్ధంగా లేడన్నది స్పష్టమైంది నొవికోవ్ మనుష్యులో ఏమున్నదో తెలుసుకోవాలని గ్లూషాన్ బుద్ధిపంతులు మందు పిల్లకాడి లాగా నిరుత్సాహ పడిపోయినాడు

నొవికోవ్ మాటా పడికుదేవాడు గ్లూషాన్ అతను అందకుండా పోకుండా పొందుకుంటూ చెప్పుకుపట్టాడు అతని మాటలకోరకే వెనుకవున్న కాలాలను గ్రహించాలని నొవికోవ్ ప్రయత్నించాడు ప్రయోజనం లేకపోయింది ఈ ఎలక పిల్లి తెలివాటంలో అతనికి విసుగెత్తిపోయింది, ఈ కాసుడు మాటా తమిటి?

అతను విషయాన్ని పదిసి ఎక్కడికో విహరిస్తున్నాంగాదా అన్నట్లు నొవికోవ్ గ్లూషాన్‌ను అడిగాడు

"మనుషులను తిప్పడంగా తెలుసుకోగలంటున్న కొన్ని సంవత్సరాల్లో మనం దగ్గర దగ్గర చేరడంలేదు ఒక్కటిమాత్రం తెలుసుకోవడం అవసరం అవుతుంది" అన్నాడు గ్లూషాన్ యాంత్రికంగా

నొవికోవ్ ఒక నిట్టూర్పు విడవబోయాడు "దురదృష్టం! నన్ను హింసించకపోవడం ఎలాగా అన్నది నా సమస్య" అన్నాడు

"ఆఁ! ఆ! అవునవును" గ్లూషాన్ వెంటనే అందుకున్నాడు

ఎక్కడ్నో నేను కథల్ని చెప్పి తినను భయభ్రాంతుడ్ని చేయాలని గ్లూషాన్ ప్రయత్నిస్తున్నాడని నొవికోవ్ గ్రహించాడు మాటిగా మాట్లాడాడు "మీతో నిజమయం చెప్తున్నాను కథలుచూచి కంగారుపడేవాడ్నిగాను చిక్కులంటే నాకు చాలాఇష్టం" అన్నాడు

"ఓహో! ఇదా ఇతని సంగతి! ఇదా ఇతని తిరకాసు!" అనుకున్నాడు గ్లూషాన్ నొవికోవ్ చాలా క్రూరంగా కన్పించాడు అతని ముఖంలో ఏదోచాలా ప్రమాదకరమైంది అలా కన్పించి మాయమైంది నొవికోవ్ యథా ప్రకారంగా చాలా ప్రశాంతంగా, నింపాదిగా కూర్చున్నాడు కాకపోతే కొంచెం అలసిపోయినట్టున్నాడు

"ఏమిటతని వ్యవహారం" అనుకుంటున్నాడు నొవికోవ్ తేరపోయినవాడు

ఇంతలో గ్లూషాన్ అతని కాలం చూసి వెంటనే లేచి రెండు గ్లాసులు కోడ్కా నీళ్లు పట్టుకువచ్చాడు "నా ముద్దులల్లో, నా సంభాషణలో మీకు విసుగెత్తినట్టున్నది మిమ్మల్ని విసిగించినట్లున్నాను ఇది కాస్త సేవించి ఓపిక తెచ్చుకుంటాం ప్రొఫెసర్!" అంటూ నవ్వి గ్లాసునిండా కోడ్కా పోసి నొవికోవ్‌కు అందించాడు

ఇంత హుషారుగా కోడ్కా రావడం నొవికోవ్‌కు ఆశ్చర్యం కల్గించింది అయినా ఆ గ్లాసు పుచ్చుకున్నాడు "అయితే మనం గోరిస్‌ను ఎప్పుడు కలుసుకుందాం!" అని అడిగేశాడు

"మాస్కో-ఎంకెల్స్ పాఠశాల ప్రారంభోత్సవం సందర్భంలో ఎల్లుండి బ్రహ్మాండమైన విందు వుంది ఆ విందుకు అతన్ని ఆహ్వానించాడు"

"అయితే అయన వస్తారా?"

"నాకు తెలీదు అలాంటి సమావేశాలకు హాజరు కావడం అతని కిష్టం వుండదు కాని మీరు అక్కడికి రావడం మంచిదనుకొంటాను నేను అక్కడ నివేదిక చదవాలి కనుక మీకు చులాగ్గా అహ్వానాన్ని సంపాదిస్తాను"

"ఆహ్వానం ఒకటి నాకు వుండనే వుంది"

"థేట్ ఇక సేం! మిమ్మల్ని గోరిస్‌కు పరిచయం చేస్తాను అంతా చాలా సహజంగా జరిగిపోతుంది అంతకుముందు నేను అతనితో మిమ్మల్ని గురించి మాట్లాడతాను మీలో అయనకు ఆసక్తి కలిగేటట్లు చేస్తాను ఈ వ్యవహారంలో చాలా మెలకువగా, జాగ్రత్తగా వ్యవహరించాలని నేనూ, డ్రాడ్జీ నిన్న యించుకున్నాం"

"నా! కానుగేదు ఏమీ కానుగేదు తన స్వాతంత్ర్యాన్ని నిలుపుకోడానికి, తన ప్రాముఖ్యతన్ని నిలుపుకోవానికి, నన్నచెప్పడానికి కాయశక్తులు ప్రయత్నిస్తున్నాడు ఏమిటి అయన కుట్ర! ఎందుకాయన నా వుండిట్లా తుర్లుతున్నాడు! ఎందుకో! నా కంటేనా అంతపెద్ద ఎందుకిలినింత భయం! డ్రాడ్జీకు మేధావులంటే అతనికుంటే వరకు అహ్వానాన్ని ఇప్పుడిప్పుడే అర్థం చేసుకోగలుగుతున్నాను" అనుకున్నాడు నొవికోవ్ ఇతనితో పరిచయం కల్పించుకొని పై పైకి అయినా స్నేహంగా వుంటం అనే ఊహే అతనికి అంత నచ్చలేదు

తేలోపున గ్లూషాన్ తన్ను వేధిస్తున్న ప్రశ్నను నొవికోవ్‌కు అడుగుదామా వద్దా అనే మీమాంసలోపడి కొట్టుకొంటున్నాడు అతనిముఖం కక్షపాతి అయింది నీలవర్ణాలు మిణుకు మిణుకు మంటున్నవి ఇక ఆపుకోలేక నొవికోవ్ నొవికోవ్ కోడ్కా తాగడంలో కొంత పదిరిపోవుటూ డమరుగాని మాటిగా అడిగివేశాడు "అయితే ప్రొఫెసర్ నొవికోవ్! నిన్ను గోరిస్‌తో ఎందుకు పరిచయంచేస్తున్నారో చెప్పరా?" గ్లూషాన్ తన ప్రశ్నకు సమాధానం ఇస్తాడని ముందుకువంగి నొవికోవ్ ముఖంలోకి చూచాడు నొవికోవ్ మొదటి సారిగా గ్లూషాన్ ముఖం బాగా స్పష్టంగా కూచాడు పరమభయంకరంగా ఉంది. అతి తెలివైన ముచ్చిక కుక్క ముఖంలాగా ఉంది!

గ్లూషాన్ పేరన్నా, అతని మొదటి వెంట్రుకలన్నా నొవికోవ్‌కు పరమ అసహ్యం పుట్టుకువచ్చింది. బటకారంగా గ్లూషాన్ కళ్లల్లోకి చూచి ముఖం మీదటుగా ఇలా సమాధానం చెప్పాడు "మీకున్నూ, డ్రాడ్జీకున్నూ ఆవిషయం తెలియదా ఏమిటి?"

తుపానులో సముద్రఘోషలా వుంది ఆ చౌకులో రణగొణధ్వని శ్రుతి కలవని ఎయ్యికంఠాల మాట సైనికవాద్యాల కీచుతాడం, కంగుమంటూ పలుకు తున్న కేడియా వీటన్నింట్లో చీల్చుకువస్తున్న సైనికాదేశాలు ఈవాది నినాదాలు ప్రజాస్వామ్యంపై పడి బయటికి వారికోసం అల్లాడుతున్నవి ఉన్నట్టుండి ఆ చౌకు క్రిక్కిరిసిపట్టయింది. ఈ రణగొణధ్వనులు చుట్టూవున్న గోడలకు తగిలి, దుర్భేద్యమైన కోటపై కెగసి పెనుక్కుతిరిగి సైనికులుగా తిరిగి వస్తున్నవి అది మహాసంక్షోభం నినాదాల ఘోషలో దిక్కులు పిక్కటిల్లి పోతున్నవి. ఈ సందర్భంలో దుమ్ము లేగిపోతున్నవి లేగినమట్టి మార్మికాంతిలో బంగారంలా కన్పించింది పిట్టన్నింటినిపాటి అరుణపతాకాలు గగనవీధుల్లో ఆటలాడుతూ దేస్తున్నవి

ఈ అంధారిత మానవాళిని సైమంతిగా ఏర్పడిన చిరిక చిన్న కొండలాగా కన్పిస్తున్నది. చిరికపైన దిబ్బమంది నిలబడ్డారు. చిరిక పూలలో అరుణ పతాకాలలో అలంకరింపబడి ఉంది చిరికపై దిబ్బమంది నిలబడివున్నా అక్కడివేదిక ప్రజాసమూహం ఒకేఒక వ్యక్తిని చూచింది

"గోరిస్! గోరిస్!" అంతమంది ప్రజలు ఉత్సాహంతో ఒక్కటంతో ఈ మాటలు అనేసరికి ఇతర ధ్వనులన్నీ అందులో మునిగిపోయినవి

అతిజాతవజాతుల విదుషుస్సుమ్మిళితం వల్ల కంగిపోయినాడు అలా తరతి పదిల్పాటి అంతలోవున్న టోపిని కొంచెంగా పైకెత్తి ప్రజల అభినందనలను స్వీకరించాడు గోరిస్ దీంతో ప్రజల ఉత్సాహం మరీదెక్కువైంది "మహాకవి గోరిస్ వర్ధిలుగాక," అని అంతా ఘోషించారు.

కాస్టాన్ లో ఇలాంటి ఉత్సవం ముందు ఎప్పుడూ జరిగివుండలేదు ఈజాతా చౌకులో బయటపడివున్న ఉత్సవంముందు క్రిందటి మే దినోత్సవం దిగదుడుపుకు కూడా పనికిరాదు కాస్టాన్ అవాలగోపాలం అక్కడ చేరారు ఉత్తర కాకసస్ రాష్ట్రం నుంచి వచ్చిన ప్రతినిధులు ఒకరితర్వాత ఒకరు వస్తున్నారు వేదికకు కుడివైపున మాస్కో, లెనిన్‌గ్రాడ్ మొదలయిన పెద్ద పెద్ద పట్టణాలనుంచి వచ్చిన ప్రతినిధులు పొద్దుట్నుంచి అలా నిలబడి వున్నారు మొహాలు నీరుకారుతున్నవి. చొక్కాలు చెమటోడుస్తున్నవి చేతి రుమాళ్లేమి, పత్రికలు తలమీద పెట్టుకున్నారు. ఎండదెబ్బ తగులుగుండెకాయ అని భయం ఫోటోగ్రాఫులు తీసేవారు ఒక డజనుమంది కెమెరాలను కొట్టుతూనే వున్నారు యూనైటెడ్ మంది విలేకరులు కలాలు పట్టుకొని నీరుకూచే వున్నారు ఉత్సవానికి సంబంధించిన ప్రతి చిన్న విషయం దగ్గర్నుంచీ అన్నీ భవిష్యత్తుకు పదిలపరచి వుంచాలని అధికారులు నిర్ణయించారు

ఎటుచూచినా, ఎవరినిచూచినా నిరీక్షణా కాంక్షతో ప్రక్షుట మవుతున్నది

పదిగంటల సూర్యోదయం అవుతున్నప్పటంతో ధవళ కాంతులను విరజిమ్మతూ ఆ బ్రహ్మాండమైన అరంతిస్థల ధవళం అక్కాశంలోకి చూస్తున్నది శబ్దపరితితో రియా రెవ ధవళం నిర్మలంగానూ దట్టంగానూ వుంది రాస్టాన్ ప్రజలు యూనివర్సిటీ కుర్రవెధవల్లా పరిగెడుతూ వున్న దుస్తులు ధరించి యీ ధవళం మందు కూర్చుని తీర్చి నిల్చున్నారు ధూళి ధూసరిత మాగ్యమ్మీ మాత్రమే చూడాడానికి అలవాటు తప్ప యీజనం ఎక్కడెక్కడ్నుంచో వచ్చారు సభేమం

చిన్న మొత్తాల పొదుపు ఉద్యమం

సలహా సంఘం ఏర్పాటు

కర్నూలు, అక్టోబరు 11: చిన్న మొత్తాల పొదుపు పత్రాల వ్యాపారమును పెంచుటకు ప్రజలకు ఈ విషయం కూర్చాలు ఆలోచించే నిమిత్తం ఆంధ్రప్రభుత్వం, కుటుంబసంక్షేమ శ్రీ గోపాల రెడ్డి అధ్యక్షుడుగా 18 మంది సభ్యులతో ఒక సలహా సంఘాన్ని నెల కొల్పారు సేవింగ్ శాఖకు, ప్రచార విషయంలో కూడా ఈ సంఘం సలహా ఇస్తారు. ఈ సంఘానికి సేవింగ్స్ ప్రభుత్వ సలహా సంఘం అని పేరు పెట్టారు. దీని ప్రధాన కార్యాలయం కర్నూలులో ఉంటుంది.

ఇందులో శ్రీకింది వారు సభ్యులు రాష్ట్ర ప్రభుత్వ ఆర్థిక శాఖ కార్యదర్శి పరిశ్రమల, సహకార, కార్మిక వ్యవహారాల శాఖ కార్యదర్శి, ప్రణాళిక శాఖ కార్యదర్శి, సేవింగ్ శాఖ ప్రాంతీయాధికారి

అధికార సభ్యులు: శ్రీయుతులు పి హెచ్ అచ్యుతరావు (బొబ్బిలి), రమాదేవి శాస్త్రి రావు (విశాఖపట్నం) చోటే అప్పారావు (కాకినాడ), వై సూర్యనారాయణ (తణుకు), ఎస్ ప్రకాశరావు (గుడివాడ), కాపరి ఆదినారాయణ (గుంటూరు), టి ఎం శేషాద్రి (కడప), కొలాల కొండయ్య (కర్నూలు), డి ఎం ఫీకు యయ్య (హిందూపురం), సుబ్బప్పనాయుడు (చిత్తూరు), పి జానకిరామయ్య (నెల్లూరు) టి జ హైమవతీదేవి (విజయవాడ)

సేవింగ్ సేవింగ్ ప్రాంతీయాధికారి కార్యదర్శిగా ఉంటారు, ఈ సంఘం అతుసెలల కొకసారి సమావేశం అవుతుంది

కాశ్మీరులో జనవాక్య సమస్య

లాహోరు, అక్టోబరు 11 కాశ్మీరులో జనవాక్యం జరిగేదాకా పాకిస్తాన్ నిద్రపోదని పాక్ ప్రధాని ముజఫరాబాద్ నుద్దా మాటాడుతూ అన్నారు ముజఫరాబాదు పాక్ ఆక్రమిత కాశ్మీర్ ప్రాంతంలో వుంది

"ఆజాద్" పాక్ కాశ్మీర్ అభివృద్ధికి ఒకరోజు తూచాయలు గ్రాంటు ఇస్తున్నామని ప్రకటించారు

సంపాదకునకు లేఖ

కోవ్వూరు స్టేషన్‌లో సిబ్బంది లేక ఇబ్బంది

ఆర్యా! పశ్చిమ గోదావరి జిల్లాలో కోవ్వూరు రైల్వేస్టేషన్‌కు అన్ని విధాల ప్రాముఖ్యం పెరిగినప్పటికీ, అక్కడి రైలు ఎక్కేవారికి టికెట్లు అమ్మడానికి దిగేవారికి టిక్కెట్లు తీసుకోడానికి, ఒక ఉద్యోగి ఉన్నాడు స్టేషన్‌లోకి రైలు రాగానే, టిక్కెట్లుఅమ్మే ఆయన గేటుదగ్గర నిలబడవలసి వస్తున్నది అందువల్ల, అరైలుకెగాని, ఎదురుగావచ్చే మరో రైలుకుగాని జిల్లా దాటి వచ్చేవారికి టిక్కెట్లు అమ్మేవారు ఉండటంలేదు ఈ కారణంగా, ఎందరో ప్రయాణికులు, బండి అందే అవకాశం ఉన్నప్పటికీ, టిక్కెట్లు అమ్మేవారు లేనందువల్ల, ప్రయాణం మానుకోవలసి వస్తున్నది

కనుక అధికారులు ఈ విషయం గుర్తించి, కోవ్వూరు స్టేషన్‌కు కనీసం మరొక గుమస్తాను అయినా నియమించితే, స్టేషన్‌లో రైలు బయలుదేరే వరకూ, అందరికీ టిక్కెట్లు లభించగలవు

రాజమండ్రి సు రామకృష్ణశాస్త్రి

* * *

రెండవ ప్రణాళికలో ఆయుర్వేదానికి సహాయం

ఆర్యా, ఆంధ్రలో వైద్య సౌకర్యాల అభివృద్ధికీ, ప్రజారోగ్య కార్యక్రమాలకూ రెండవ పంచవర్ష ప్రణాళికలో సుమారు రు 3 కోట్ల వరకు లక్షలు కేటాయించినట్లు కనబడుతుంది ఆంధ్రప్రభుత్వ వైద్యశాఖాధికారి ఇటీవల సుంటూరులో చూచారుగా, తమ సమస్యే అంతా ప్రభుత్వ వైద్యశాఖ క్రింద, అలోపతి వైద్యసంస్థల అభివృద్ధికి మాత్రమే ఖర్చు పెట్టాలన్నారు ఈ అలోపతి వైద్యం గత పంచవర్షాలలాగా ప్రభుత్వం సర్దుబాటు చేసి పోషిస్తున్నది అయితే గ్రామీణులకు వైద్యసౌకర్యాల సమస్యను చెప్పుకోతగినంతగా ఎదుర్కొనలేక పోతున్నారు. ఇక, అతి ప్రాచీన శాస్త్రమైన ఆయుర్వేదవైద్యం ఏ బాటమండో భారత ప్రజానీకానికి సేవ చేస్తున్నది

ఈ నాడు ఈ ఆయుర్వేద వైద్యాభివృద్ధికి ఆయుర్వేదసంస్థలకూ రెండవ ప్రణాళికలో రిక్తహస్తం చూపారు. ఏ కాస్తో ఒకవేళ కేటాయించినా, అది ఎందుకూ చాలదు. కేవలం కళ్లితుడుపడం వంటిదే.

ఆంధ్రప్రభుత్వం ఇకనైనా ఈ విషయమై శ్రద్ధవహించి, ప్రణాళికలో వైద్య, ఆరోగ్యపథకాలకు కేటాయించిన సొమ్ములో సగం విలువే పక్షంలో కనీసం ఐదింట రెండు వంతులయినా ఆయుర్వేద వైద్యాభివృద్ధికి కేటాయించడం అవసరం

కె వెంకటేశ్వరశర్మ, తెనాలి.

* * *

జిల్లా బోర్డులకు ప్రత్యక్ష ఎన్నికలు

ఆర్యా! ఆంధ్రరాష్ట్రంలో జరిగిన ఎన్నికలలో ప్రజాస్వామ్య శక్తులకు, నియంతృత్వ శక్తులకు తీవ్రమైన పోటీ ఏర్పడింది ఈ పోటీలో ఆంధ్రప్రజా ప్రజాస్వామ్య శక్తులకే ఘన విజయం చేకూర్చి ప్రజాస్వామ్యంపై తమ అచంచలభక్తిని చాటుకున్నారు. ఇక ప్రజాస్వామ్యం ఇంకా బాల్యావస్థలోనే ఉన్నది

జిల్లాబోర్డులు, పురపాలక సంఘాలు మొదలైనవా టిద్వారా అధికారం వికేంద్రీకృతంచేసి తద్వారా ప్రజలకు ప్రజాస్వామ్య పరిపాలనానుభవం కలిగించడం చాలాఅవసరం పరోక్షముల ఎన్నిక పద్ధతులపై జిల్లా బోర్డుల మొదలైన వాటిలో ఎన్నికలు జరిపినపుడే ప్రజలకు చక్కని ప్రజాస్వామ్యానుభవం ఏర్పడగలదు ప్రభుత్వం దీనికి వ్యతిరేకంగా జిల్లా బోర్డులను, పంచాయతీ సభ్యులద్వారా నిర్మించాలని నిర్ణయించారు ఈ పరోక్షపు ఎన్నికలవలన ప్రజలకు స్వేచ్ఛగా నిరసించబడడం చాలాకష్టం దీనితో జిల్లాబోర్డుల విస్తారంలో ప్రజలకు ప్రత్యక్షసంబంధం తొలగిపోగలదు మద్రాసురాష్ట్రంలో ప్రత్యక్షంగా పరోక్షజనుల ఓటింగుపద్ధతి పైనే జిల్లాబోర్డుల విస్తారం జరిగింది ప్రస్తుతం ఆంధ

ఏకరాష్ట్రంకోసం ఆంధ్ర మహారాష్ట్రాల్లో ఆసక్తి: వద్దనిమైసూరులోగోడు

ఈ నివేదిక చూచి ఉద్రేకం అనవసరం

రాష్ట్రాలు ఎక్కడికీ ఎగిరిపోవని అబీదాలీ అభయం!

కర్నూలు, అక్టోబరు 11: రాష్ట్ర పునర్వ్యవస్థీకరణ సంఘం సిఫార్సులను తరాచి ఉద్రేకాలు పడవలసిన అవసరం ఏమీ లేదని, ఒక బహిరంగసభలో మాట్లాడుతూ కేంద్ర కార్మికశాఖ ఉపమంత్రి శ్రీ అబిద్ అలీ వివరించారు.

"రాష్ట్రాలలో కొన్ని మార్పులను మాత్రం సిఫారసు చేసారు అ రాష్ట్రాలు ఎక్కడికీ ఎగిరిపోవడం లేదు భారత దేశంలో ఏ భాగాలుగా వుంటున్నాయి. ప్రాంతీయ దురభిమానాలను, భాషా, రాష్ట్ర దురభిమానాలను వదలి పెట్టి ఈ సిఫార్సులలోని సమంజసత్వం గోచరిస్తుంది దురభిమానాలకు పెట్టకొని, అలా చిస్తామంటే దేశం దెబ్బతిని పోతుంది. మనం అంతా భారతీయులం అన్నాగా మనం వ్యవహరించాలి" అని కూడా ఆయనఅన్నారు

ప్రతి భారతీయుడు విశాలదృక్పథాన్ని ప్రదర్శిస్తూ ఈ రాష్ట్రాలను కాపాడవలసి వస్తుందని ఉద్బోధించారు.

ఈ సభకు సంక్షేమశాఖ మంత్రి శ్రీ గౌతు లచ్చన్న అధ్యక్షత వహించారు. ఆయన మాట్లాడుతూ నివేదికను చూచి ఉద్రేకం చెందవద్దని, విశాలాంధ్ర విషయంలోను, ఒరిస్సాలోని ఆంధ్ర ప్రాంతాల విషయంలోను రాష్ట్ర ప్రభుత్వం తన సూచనలను కేంద్ర ప్రభుత్వానికి అందజేస్తుందని కూడా ఇన్నారు.

నివేదిక చాలా బాగుంది

కార్యం భారతప్రభుత్వానికి ఆర్థిక సలహాదారుగా పనిచేసిన డాక్టర్ కె జే థామస్ ఎన్నికలనుంచి ఒక ప్రకటనచేస్తూ, రాష్ట్ర పునర్నిర్మాణ సంఘం నివేదిక బాగున్నదని అతికష్ట మనుమని పనిని ఈసంఘం రాజకీయం తో తెలివితేటలతో నిర్వహించారని అన్నారు. దేశంలో రాష్ట్రాలు తిక్కన అత్యుత్తమైన కారణంవల్ల పరిపాలనా సౌలభ్యం కలిగి, ఆర్థిక అభ్యుదయ కార్యక్రమాలు త్వరితగతిని అమలు జరిగే అవకాశం కలుగుతుందని గూడా అయన ఇందులో పేర్కొన్నారు.

శ్రీ పి. యస్. సుబ్బు అభిప్రాయం

ఒకప్పుడు సమితిలో భారత ప్రతినిధిగా పనిచేసిన శ్రీ పి ఎస్ సుబ్బు నివేదికపట్లతో ఉచితంగా ఉన్నదియని ఒక ప్రకటన చేశారు. తాయనకు ఉత్తర ప్రదేశ్ విభజనను వ్యతిరేకించడం ఇష్టంలేదు అనియన్ని ఆయన ఒక ప్రకటనలో స్పష్టంగా పేర్కొన్నారు.

ఉత్తరప్రదేశ్ విభజన అవసరం

లక్నో, అక్టోబరు 12: ఉత్తర ప్రదేశ్ విభజనపై సర్దార్ పణిక్కర్ వెలడించిన అభిప్రాయాలను ప్రదేశ్ పక్షపాతి అన్యాయమను కాపాడవలసి వస్తుందని ఉద్బోధించారు.

ఈ సభకు సంక్షేమశాఖ మంత్రి శ్రీ గౌతు లచ్చన్న అధ్యక్షత వహించారు. ఆయన మాట్లాడుతూ నివేదికను చూచి ఉద్రేకం చెందవద్దని, విశాలాంధ్ర విషయంలోను, ఒరిస్సాలోని ఆంధ్ర ప్రాంతాల విషయంలోను రాష్ట్ర ప్రభుత్వం తన సూచనలను కేంద్ర ప్రభుత్వానికి అందజేస్తుందని కూడా ఇన్నారు.

విభజించడం ఒక తప్పు

ప్రత్యేకరాష్ట్రంఅనడం మరో తప్పు

హైదరాబాదు, అక్టోబరు 12 హైదరాబాదును విభజించాలనడంలో ఫజులాలీసంఘం గొప్పతప్పిదం చేసిందని భారత సేవక సమాజం రాష్ట్ర శాఖ కన్వీనరు, శాసనసభ్యుడు శ్రీ యం నరసింగరావు అన్నారు "మరో గొప్ప తప్పిదం తెలంగాణా ప్రత్యేక రాష్ట్రం చేయాలనడం ఇది అరికంగా నిలబడలేదు రాష్ట్రాన్ని యథాతథంగా కొనసాగించాలి, లేదా తెలుగుప్రాంతాలను ఆంధ్రకు కలిపివేయాలి మధ్యవర్తి ప్రత్యేకఏర్పాటు ఎలా సాధ్యం అనూహ్యం" అని చెప్పారు.

విశాలాంధ్ర తక్షణం రాదని విచారం

హిందూపురం, అక్టోబరు 11: రాష్ట్రాల పునర్వ్యవస్థీకరణ సంఘంనివేదికలోని విషయాలలో పంతోషమూ, విరక్తాహమూ కూడా కలిగించింది. బళ్ళారి, మడకశిర ప్రజల విషయంలో నివేదికలోని అంశాలు పంతోషం కలిగించగా విశాలాంధ్ర విషయం శాలా నిరుత్సాహం కలిగించింది మడకశిర ప్రజలు తమ ప్రాంతానికి సంబంధించిన సూచనకు చాలాసంతోషించారు హిందూపురం, మడకశిర తాలూకాల కాంగ్రెసు ఎంపాల ప్రతినిధులు విశాలాంధ్ర నిర్మాణానికి వెంటనే చర్యలు తీసుకోవాలన్న అభిప్రాయం వెల్లడించారు ఒకవారి విడిపోతే మళ్ళీ కలవటం దాదాపు అసాధ్యమేనని వారి అభిప్రాయం.

కన్నడులకు ప్రశాంతం అవసరం

బళ్ళారి ఆంధ్ర సమితి చెందిన పోలబోయిన్ దాసన్ బళ్ళారికి సంబంధించిన సూచనకు చాలా సంతోషం వెల్లడించి కన్నడులు ప్రశాంతంగా ఆలోచించి, ఇదివరకుమాదిరి గానే ఆంధ్రులతో అన్నదమ్ములవలె వుండాలని వారికి విజ్ఞప్తి చేశారు

విశాలాంధ్రకు తరుణం కాదట

గుంటూరు, అక్టోబరు 11 ఆంధ్ర ప్రజా సోషలిస్టుపార్టీ అధ్యక్షుడు శ్రీ పడిపల్లి వరసింహారావు విశాలాంధ్ర ఏర్పాటు కిది తరుణం కాదనే అభిప్రాయంతో ఏకీభవిస్తున్నామన్నారు తెలంగాణాను ఆంధ్రలో కలిపేటట్లయితే ఆంధ్రవిధాన సభనుకూడా 1957 లో రద్దుచేయవలసివస్తుందనీ, రాష్ట్ర సంఘం ఇదివరలాగా ఆలోచించే ఈ సిఫార్సు చేశారనీ అన్నారు. బళ్ళారి విషయంలో ఇప్పటికీ అన్యాయం జరిగిందన్నారు

పార్లమెంటు సభ్యుడు శ్రీ కె కాళిదాస్ రాజధాని విషయం ఇప్పుడు మళ్ళీ తర్కానికి కాకుండా వుండటం మంచిదన్నారు.

కర్నూలు పురపాలకుల విచారం

కర్నూలు, అక్టోబరు 12 విశాలాంధ్ర వెంటనే ఏర్పడాలని ఫజులాలీ సంఘం సిఫార్సు చేయడంవల్ల విరక్తాహం జనిస్తున్నదని కర్నూలు పురపాలక సంఘం నిన్న సాయంత్రం తీర్మానం చేశారు

హుళ్లీలో బళ్ళారిదినం

హుళ్లీ, అక్టోబరు 12: నిన్న నిర్వహించిన బళ్ళారిదినం జరిపారు అక్కడి కర్నాటక రాజ్య నిర్మాణ పరిషత్తు అధ్యక్షత జరిగిన సభలో బళ్ళారి, హోసపేట, సిరిగుప్పతాలూకాలను ఆంధ్రలో చేర్చరాదనీ, ఈ సందర్భంలో రాష్ట్ర సంఘం సిఫార్సును కేంద్రప్రభుత్వం ఆమోదించరాదనీ తీర్మానించారు సభలో ఉపన్యసించినవారు బళ్ళారి కర్నాటకానికి హృదయమనీ, ఏర్పడే కర్నాటకరాష్ట్రంలో బళ్ళారి తేకపోతే టానికి కన్నడులు అంగీకరించరనీ, ఏమైనాసరే బళ్ళారి కన్నడప్రాంతాలను తిరిగి పొందడానికి కాదు కృతనిశ్చయులనీ అన్నారు.

మూన్‌సింగు అనుచరుని వధ

ఆగ్రా, అక్టోబరు 11 మూన్‌సింగ్ అనుచరులలో ఒకడని భావించబడే రామగోపాల్ అనే బందిపోటును ఇటావా తెల్లవారు జామున ఆదిగర్ జిల్లాలోని ఒక చిన్నగ్రామం వద్ద పోలీసులు కాల్చివేశారు

బొంబాయిహైదరాబాదుప్రాంతాలచేరిక విషయమై మంత్రులలో విభేదాలు

దేశమంతటా నివేదికబాగున్నదని సిఫార్సులుబాగాలేవని విమర్శలు

మైసూరు, అక్టోబర్ 11 ఆంధ్రులూ, మహారాష్ట్రులూ విశాలాంధ్ర, బృహన్మహారాష్ట్ర కావాలంటుంటే మైసూరు కన్నడులు మిగతా కన్నడులు తమలో చేరరాదంటున్నారు

విద్యామంత్రి శ్రీ ఎ జి రామదాసు ద్రవిడ, కార్మికమంత్రి శ్రీ కడిదల నంజప్ప, ఆరోగ్యమంత్రి శ్రీ టి తమ్మయ్య మమ్మీగా ఒక ప్రకటనచేస్తూ మహారాజుల పాలన, పాలనలో దొంతరోఅధికారులుండేది, అదర్శ రాష్ట్రమని ప్రఖ్యాతిపొందిన మైసూరును అంతకంటే విస్తారమైన మనుగడిన ప్రాంతంతో చేర్చటం దీని అభివృద్ధికి ప్రతిబంధకం అనీ, అ మనుగడిన ప్రాంతాన్నంతనూ కేవలం కర్ణాటక రాష్ట్రంగా యేర్పాటుచేసి, కొడగు, కూర్గు లను మాత్రం మైసూరుకు చేర్చాలనీ, అప్పుడు యీరెండు రాష్ట్రాలూ కాంతంగా, సుఖంగా వుంటాయనీ అన్నారు

బళ్ళారిజిల్లాలో కొన్ని భాగాలను ఆంధ్రకు మార్చటంపట్లకూడా వారు విచారం వెల్లడించారు

మైసూరు, కర్ణాటక రాష్ట్రాలు వేరుగా వుండాలనే విషయంలోతమకు దాదాపు 40 మంది విధాన సభ్యుల మద్దతుకలదనికూడా వారు తెలిపారు

ఏకాలకా యీ విషయంలో పరిష్కారానికి ముఖ్యమంత్రికి తీవ్ర అభిప్రాయభేదాలు ఏర్పడ్డాయన్నది స్పష్టమైపోయింది ఇంగ్లవల్ల మంత్రివర్గంలో మార్పులు జరిగే అవకాశం కలదనుకుంటున్నారు

కర్ణాటక కాంగ్రెస్ కార్యవర్గం తీర్మానం

బిజాపూర్, అక్టోబరు 11 కర్ణాటక ప్రదేశ్ కాంగ్రెస్ కార్యవర్గం బళ్ళారి, బళ్ళాపేట, సిరిగుప్పతాలూకాలను, మల్లాపురం సబ్‌తాలూకాను ఆంధ్రలో చేర్చాలన్న సిఫార్సును అంగీకరించవలదని కాంగ్రెస్ కార్యవర్గాన్ని కోరుతూ తీర్మానించింది ఈ సూచనవల్ల దుష్పరిణామాలుకు దారి తీస్తుంది కనుక భారతప్రభుత్వం దీనిని అమలు జరపరాదన్నారు

మరో తీర్మానంలో ప్రస్తుతం బొంబాయిరాష్ట్రంలో వున్న బాగ్, అక్కల్‌కోట, సోలాపూర్ తాలూకాలను, ఆంధ్రలోని మడకశిర, ఆదోని, ఆలూరు, రాయదుర్గం తాలూకాలను, హైదరాబాదులోని బీదర్ జిల్లాలోను, మద్రాసులోని నీలగిరిజిల్లా జిల్లాలోను గల కన్నడ తాలూకాలను కూడా కర్ణాటకలో కలపాలనీ, అని లేకపోతే కర్ణాటక సంపూర్ణంకాదనీ పేర్కొన్నారు

సమావేశం పూర్తిఅయినవెంటనే ప్రదేశ్ కాంగ్రెస్ అధ్యక్షుడు శ్రీ కె టి అంబ్లి న్యూఢిల్లీ వెళ్ళారు అక్కడ వీరూ మరికొందరూ కలిసి కాంగ్రెస్ కార్యవర్గానికీ, భారత ప్రభుత్వానికీ ఈ తీర్మానాలలోని ప్రదేశాల గురించి తమ వాదాన్ని తెలియచేస్తారు

పార్లమెంటు సభ్యుడు అఖిల కర్ణాటక గడి రక్షణసమితి తాలూకు దర్శనసంఘం అధ్యక్షుడు అయిన శ్రీ పి ఆర్ బసప్ప రాష్ట్రాల పునర్వ్యవస్థీకరణ సంఘం ఒకవిధి మైన పక్షపాతం చూపించిందనీ, ఈ సిఫార్సు కర్ణాటక ప్రజలకు అసంతృప్తి కలిగించిందనీ అన్నారు. బళ్ళారి, ఆదోని, ఆలూరు, రాయదుర్గం, పోలాపూర్, అక్కల్‌కోట మొదలైన తాలూకాలు లేకుండా కర్ణాటక సంపూర్ణం కాదన్నారు

కర్ణాటక ప్రజాసోషలిస్టుపార్టీ అధ్యక్షుడు శ్రీ రామనగౌడ పాటిల్ రాష్ట్ర పునర్వ్యవస్థీకరణసంఘం చేసిన సిఫార్సులు కన్నడులకు ఎంతోమం, సంతోషం రెండూకలిగించాయనీ, కర్ణాటక రాష్ట్రం ఏర్పాటుకు అన్ని పార్టీలవారూ ఏకమై పని చేయాలనీ అన్నారు.

బొంబాయి లెజిస్లేటివ్ కౌన్సిల్ అధ్యక్షుడు శ్రీ ఆర్ ఎస్ మోక్కరి బళ్ళారివిషయంలో రాష్ట్ర సంఘం సిఫార్సులను తీవ్రంగా విమర్శించి, ఈ విషయంలో కన్నడులూ, బళ్ళారిప్రజలూ పట్టుబట్టి పోరాటాలనీ, అది లేకపోతే కర్ణాటక సంపూర్ణంకాదనీ పేర్కొన్నారు

సమావేశం పూర్తిఅయినవెంటనే ప్రదేశ్ కాంగ్రెస్ అధ్యక్షుడు శ్రీ కె టి అంబ్లి న్యూఢిల్లీ వెళ్ళారు అక్కడ వీరూ మరికొందరూ కలిసి కాంగ్రెస్ కార్యవర్గానికీ, భారత ప్రభుత్వానికీ ఈ తీర్మానాలలోని ప్రదేశాల గురించి తమ వాదాన్ని తెలియచేస్తారు

పార్లమెంటు సభ్యుడు అఖిల కర్ణాటక గడి రక్షణసమితి తాలూకు దర్శనసంఘం అధ్యక్షుడు అయిన శ్రీ పి ఆర్ బసప్ప రాష్ట్రాల పునర్వ్యవస్థీకరణసంఘం చేసిన సిఫార్సులు కన్నడులకు ఎంతోమం, సంతోషం రెండూకలిగించాయనీ, కర్ణాటక రాష్ట్రం ఏర్పాటుకు అన్ని పార్టీల వారూ ఏకమై పని చేయాలనీ అన్నారు.

బొంబాయి లెజిస్లేటివ్ కౌన్సిల్ అధ్యక్షుడు శ్రీ ఆర్ ఎస్ మోక్కరి బళ్ళారివిషయంలో రాష్ట్ర సంఘం సిఫార్సులను తీవ్రంగా విమర్శించి, ఈ విషయంలో కన్నడులూ, బళ్ళారిప్రజలూ పట్టుబట్టి పోరాటాలనీ, అది లేకపోతే కర్ణాటక సంపూర్ణంకాదనీ పేర్కొన్నారు

పార్లమెంటు సభ్యుడు శ్రీ ఎం ఎస్ గురుపాదస్వామి నివేదిక మొత్తం మీద అంగీకారయోగ్యంగానే వున్నదనీ, అవసరమైన స్వల్ప మార్పులను పార్లమెంటు, కేంద్రప్రభుత్వం చేయవచ్చునని అన్నారు

విధాన సభలో వాయిదా తీర్మానం త్రోసివేత

మైసూరు విధాన సభలో కేరు శ్రీ ముల్కా గోవిందరెడ్డి ఈ సంఘం నివేదికలో మైసూరుకు నష్టం కలిగించి మన్నదని కనుక దానివిషయంలో చర్చించాలని ఒక వాయిదా తీర్మానం ప్రతిపాదించగా సభాపతి కాగిని శ్రీ కె శేషాద్రి

హిమాచల్ ప్రదేశ్ ముఖ్య మంత్రి నిరాశ

సిమ్లా, అక్టోబరు 11 హిమాచల్ ప్రదేశ్ విషయంలో రాష్ట్రాల పునర్వ్యవస్థీకరణ సంఘం చేసిన సూచన రాష్ట్ర ప్రజలకు ఆశ్చర్యాన్నీ, ఆశాభంగాన్నీ కలిగించి తీవ్రమైందని ముఖ్యమంత్రి డాక్టర్ వై ఎస్ పారమార్ అన్నారు. ఈ రాష్ట్ర ప్రజల మనోగతం భారత ప్రభుత్వానికి తెలుసునని కనుక ప్రజల ఉద్రేకాందోళనలకు వసులవ రాదనీ ఆయన విజ్ఞప్తి చేశారు

పంజాబులో చేరే ఇష్టంలేదు

హిందూజనల ప్రదేశ్ కాంగ్రెస్ సంఘం సమావేశమై ఈ రాష్ట్రాన్ని పంజాబులో చేర్చాలనటంపట్ల అయిష్టత వెల్లడించింది. భారత ప్రభుత్వం యిచ్చిన హామీలకు విరుద్ధంగా రాష్ట్ర సంఘం లోని ఇద్దరు సభ్యులు ఇట్లా సూచించినందుకు వారు ఆశ్చర్యం వెల్లడించారు సంఘం అధ్యక్షుడు యీ రాష్ట్రాన్ని ఉన్నది వున్నట్లు విడిగా వుంచాలని గట్టిగా సిఫార్సు చేసినందుకు సంతోషం వెలిబుచ్చారు

అకాలీదళంచే సమ్మేళనం ఏర్పాటు

అమృత్‌సర్, అక్టోబరు 11: పంజాబు సూబా వ్యవస్థీకరణ గురించి రాష్ట్ర సంఘం నివేదికలోని అంశాలను పరిశీలించేందుకు రేపు 15 న ఒక సమ్మేళనం ఏర్పాటు అయింది దీనిని ఏర్పాటు చేసిన శిరోమణి అకాలీదళం పార్టు మంత్రులు, పార్లమెంటు సభ్యులు, విధాన సభ్యులు, శిరోమణి గురుద్వారా ప్రబంధక సంఘం, ఖాల్సా దళం, స్వతంత్రులు మొదలైన 2000 మంది కీలకులను ఈ సమ్మేళనానికి ఆహ్వానించింది మాస్టర్ తారాసింగ్ అధ్యక్షతన జరిగిందనవచ్చు

ఖాల్సాదళం అధ్యక్షుడు జత్తేదార్ ఉధాంసింగ్ నాగోకే తామా సమ్మేళనలో పాల్గొన్న మన్నారు

పంజాబు ప్రదేశ్ కాంగ్రెసు అధ్యక్షుడు శ్రీ సర్దుల్ సింగ్ మువాహర్ ప్రదేశ్ కాంగ్రెసు సంఘం నివేదికను దర్శించేందుకు 16 న సమావేశమవుతుందన్నారు. దానికి ముందు ఏమీ చెప్పనన్నారు.

సంయుక్త మహారాష్ట్ర మాత్రమే కావాలి

శంకరరావ్ దేవ్ హెచ్చరిక

ప్రజాస్వామిక ఆందోళన చేయ నిర్ణయం

బొంబాయి, అక్టోబరు 11: సంయుక్త మహారాష్ట్ర ఏర్పాటు మహారాష్ట్ర ప్రజల 'న్యాయము, సమంజసము' అయినకోరిక అనీ, కనుక దానిని సాధించటానికై ప్రజాతంత్ర మార్గాలలో శాంతియుతంగా పోరాటం సాగించాలనీ అఖిల భారత సంయుక్త మహారాష్ట్ర పరిషత్తు శ్రీ శంకరరావు దేవ్ అధ్యక్షతన సమావేశమై నిర్ణయించింది.

ఈ నిర్ణయంతో కూడిన తీర్మానాన్ని ప్రజాసోషలిస్టుపార్టీకి చెందిన శ్రీ రాంతోడీ ప్రతిపాదించగా కమ్యూనిస్టుపార్టీకి చెందిన శ్రీ ఎస్ ఎస్ మిరాజ్‌కర్ బలపరిచారు సంయుక్త మహారాష్ట్రను ఏర్పరచాలని సిఫార్సు చేయకపోవటం మహారాష్ట్రులలో విరాశనూ, విరసతనూ కలిగించిందని తీర్మానంలో వుంది

పరిషత్తు అధ్యక్షుడు శ్రీ శంకరరావు దేవ్ బొంబాయి రాజధానిగా సంయుక్తమహారాష్ట్రి తప్ప మరేదీ మహారాష్ట్రులకు తృప్తికరమైనదని అన్నారు. అయితే వారు ప్రజాతంత్ర విరుద్ధ, దౌర్జన్య మార్గాల ద్వారా లక్ష్య సాధన కుపక్రమించరాదనీ, ప్రజాతంత్ర, శాంతియుత మార్గాల ద్వారానే పోరాటం సాగించాలనీ అయన పేర్కొన్నారు రాష్ట్ర పునర్నిర్మాణ సంఘం మహారాష్ట్రులకు చాలా అన్యాయం చేసిందనీ, అందువలన చేదు లకు పూనుకోవలసిన సమయం వచ్చిందనీ, ప్రజాస్వామ్యంలో ప్రజాభిమతానికి విరుద్ధంగా ఏదీ జరగదనీ కూడా అయనఅన్నారు

నినాదాలు చేసేవారిపై లాఠీచార్జి

ఈ సాయంత్రం కమ్యూనిస్టుల అధ్వర్యాన సిఫార్సులకు అనుమతి తెలియచేయటానికి సభ జరిగింది 10 వేల మందిలోపు మంది కాబోయే బొంబాయి రాష్ట్రం 'సంయుక్త మహారాష్ట్రి జై' అనే నినాదాలు మార్మోగుతూండగా మహారాష్ట్ర ప్రజలకు చేసిన విపరీత అన్యాయంపట్ల కోపతాపాలను ప్రకటించే తీర్మానం గెయ్యబడింది సంయుక్త మహారాష్ట్ర- మహా గుజరాత్, సంయుక్త మహారాష్ట్రులు కాబోయే కోరికలను నిరాకరించినందుకూ, విశాలాంధ్ర కోరికను తిరస్కరించినందుకూకూడా ఫజులాలీ సంఘాన్ని ఈ తీర్మానంలో నిరసించారు.

సభానంతరం ఐదు నిమిషాలుతేడు కొంటూ నడుచుంటే, అది ఇటీవల నిషేధింపబడినందున పోలీసులు వారిపై లాఠీచార్జి చేశారు ఒక కార్మికసంఘ కవి అగ్రగణ్యుడు ఈ సభలో ప్రసంగించిన ఎస్ జి పర్దేశాయ్, ఎస్ జి పట్కార్, కాకా పాటిల్ ప్రభృతులు ఉపన్యాసాలుచేశారు. సంయుక్త మహారాష్ట్రను సాధించేందుకు మహారాష్ట్రులంతా ఏకముఖంగా పనిచేయాలనీ, జరిగే పరిణామాలు శాంతియుతమైనవైనా దటబడుతుమైనవి కాకపోవచ్చునని అభిప్రాయపడ్డారు

అయితే మహారాష్ట్రులు రాష్ట్ర పునర్నిర్మాణ సంఘం మహారాష్ట్రులకు చాలా అన్యాయం చేసిందనీ, అందువలన చేదు లకు పూనుకోవలసిన సమయం వచ్చిందనీ, ప్రజాస్వామ్యంలో ప్రజాభిమతానికి విరుద్ధంగా ఏదీ జరగదనీ కూడా అయనఅన్నారు

శంకరరావ్‌దేవ్ ఢిల్లీ ప్రయాణం

బొంబాయి, అక్టోబరు 11: సంయుక్త మహారాష్ట్ర పరిషత్ అధ్యక్షుడు శ్రీ శంకరరావ్ దేవ్ త్వరలోనే ప్రధాని నెహ్రూను కలుసుకోవాలని ఢిల్లీ వస్తున్నట్టు తెలిపింది. సంయుక్త మహారాష్ట్ర నిర్మాణం అవశ్యకత గురించి, తాయన ప్రధానికి నచ్చచెబుతారట

ప్రధాన మంత్రి కలుసుకోవడం వల్ల తాయన ఢిల్లీ వస్తున్నట్లు కూడా తెలియవచ్చింది

నవంబర్ 18 నాడు శ్రీ బుల్గానిన్ రాక

(ఆంధ్ర పత్రిక విలేకరి)

న్యూఢిల్లీ, అక్టోబరు 11 సోవియట్ ప్రధాని మార్షల్ బుల్గానిన్ నవంబరు 18 న ఇక్కడకు వస్తారు పార్లమెంటు ఉభయ సభల సంయుక్త సమావేశంలో ప్రసంగిస్తారు. నవంబర్ మాసం 21 న ప్రారంభమవుతుంది

అనుకూలమైన తీర్పు: ప్రతికూలమైన ఉత్తరువు

ఫజులాలీ సంఘ నివేదికపై శ్రీ విశ్వనాథం విమర్శ

విశాఖపట్నం, అక్టోబరు 12: రాష్ట్రాల పునర్వ్యవస్థీకరణ సంఘం తన తీర్పును విశాలాంధ్రకు అనుకూలంగా చెప్పి, ఉత్తరువును రెండు రాష్ట్రాలకు అనుకూలంగా ఇచ్చారనీ, ఇది చాలా అసంబద్ధంగా వున్నదనీ ఆంధ్ర ప్రజాపార్టీ నాయకుడు శ్రీ కొన్నేటి విశ్వనాథం అన్నారు

శ్రీ విశ్వనాథం ఈ సంఘం నివేదికలోని వివిధఅంశాలపై తన విమర్శ అభిప్రాయాలు తెలిపారు: బళ్ళారి విషయంలో శాస్త్రీయ కొలతలకు బాగా తెలుసుకొని దృఢమైన తీర్పులే అవలంబించారు రాజప్రముఖులను రద్దుచేయాలనటంలోకూడ ప్రజాభిమతాన్ని చాలా విలువఇచ్చారు

అయితే బళ్ళారివిషయంలో తర్కించిన వాదనే లోపం పుట్టి, కర్నూలుమీద, ఋషికులయ్యపరకూడల కోస్తాప్రాంతానికి వర్తించినా వారు ఎందుకనో దాని పట్లా వర్తింపచేయలేదు సంఘం నిర్ధారించిన ప్రమాణాలనుబట్టే బరంపురం, ఛత్రపురంపట్టా ఈ ప్రాంతాలన్నీ ఆంధ్రకు రావాలి

తమిళులసంగతే- తెలుగులసంగతిఏది?

తెలుగు తమిళ రాష్ట్రాల పరిపాలకు నడుమ సరిహద్దులలో సంఘం తీసుకున్న తీర్పులలో తమిళులు ఎక్కువగాలాభపడ్డారనే కొన్ని గ్రామాల విషయాన్ని వేలుపెట్టి పేర్కొన్నారు గాని, ఆంధ్రప్రాంతానికి అనుకూలించిన తమిళనాడులో తెలుగువారు మాతృభాషా పాఠశాలలు నూరుమంగీపరకూడల దాదాపు 800 గ్రామాలు సంగతిని ఎత్తుకోలేదు ఆంధ్రప్రభుత్వం ఈ మొత్తం ఈ అన్ని గ్రామాలగురించీ సంప్రతించటానికి సమ్మతించిందికాని కొన్నిటిని గురించే కాదు సంఘం ఈ ముఖ్యవిషయ జాబితా వేసుకోవాలి.

పోతే ముద్రాసుమగరాన్ని తమిళ రాష్ట్రానికి శాశ్వతంగా ఇచ్చివేయాలనే సూచనలో అసలే దూరదృష్టి కనిపించటంలేదు

అల్పసంఖ్యాకుల హక్కుల సంరక్షణ

అయితే అయా రాష్ట్రాలలో అల్పసంఖ్యాకుల విద్యా సంస్కృతులు, ఉద్యోగవ్యాపారాల విషయంలో వారి హక్కులకు భంగం కలగకుండా చూసే బందుకు ఒక సంఘాన్ని నియమించటం అవసరమని ఈ సంఘం పర్కొనటం చాలా బాగుంది

కొంకణాలం (కేరళ) లోను ప్రధాన మంత్రిని కలుసుకొన్నప్పుడు ద్విభాషా ప్రాంతాలన్నిటిలోనూ అల్పసంఖ్యాకుల హక్కులను రక్షించేందుకు తన అధికారాలతో ప్రాంతీయాధికారులను నియమించటం అవసరం అని పార్టీకి సూచించాను ఆ సూచన చాలా బాగున్నదనీ, ఆ ప్రకారం చేయించటానికి ప్రయత్నిస్తానని కూడా అన్నారు. ఈ సంఘం కూడా ఇదేమాదిరి సూచనను చేసింది కనుక ఆ ప్రకారం చేయించటానికి అయన కృషిచేయాలని ఇందు వల అల్పసంఖ్యాకుల కాపాడు కూడా అగుతాయి.

విశాలాంధ్ర: రెండు రాష్ట్రాలు

విశాలాంధ్ర, రెండు తెలుగు రాష్ట్రాల విషయంలో శ్రీ విశ్వనాథం ఇట్లా అన్నారు నివేదికను జాగ్రత్తగా మూస్తే సంఘం అనుసరించిన సమస్యను అవగాహన చేసుకోవచ్చునని, దాని పరిష్కారానికి తనకు తోచిన అంశాలను బట్టి చేయవలసిన నిర్ణయాలు చెయ్యలేక పోయిం దనిపిస్తుంది

ఇలాంటి సంఘాలు ఎప్పుడూ రావు

అంతేకాక, తమసంఘంవంటివి పదే పదే నియమించబడవనీ, ఆర్థిక, సాంస్కృతిక రంగాలలో గొప్ప ఒడిదుడుకులకు దారితీయటం వంటి మార్పులకు పరిపాలనా వ్యవస్థలో చేయవలసిన దనీకూడా మరిచిపోయారనిపిస్తుంది. ఈ సంఘం తన తీర్పును విశాలాంధ్రకు అనుకూలంగా చెప్పి, ఉత్తరువు రెండు తెలుగు రాష్ట్రాలుగా ఉండటం అనుమతించాలని చేయటం ఆశ్చర్యంగా వున్నది. ఇది చాలా కోతపనియం

వెనకపడిందంటూనే ఇలా చేశారు

తెలంగాణా కొన్ని విషయాలలో వెనుకబడివున్నదనీ మరికొన్ని విషయాలలో వెనుకబడివున్నదనీకూడా అన్నారు విచిత్ర

కేవటంతో ఈ ప్రాంతాన్ని ఆంధ్రతో కలపాలనేందుకు ఈ రెండు అంశాలనూ కూడా కారణంగా చెప్పారు. కాని తీరా నిర్ణయంమాత్రం రెండు రాష్ట్రాలు వుంచాలన్నట్టు చేశారు,

హైదరాబాదు ఇప్పుడే లోటు రాష్ట్రం మరోవైపు కన్నడప్రాంతాలు విడిపోయినప్పుడు ఆర్థికపరిస్థితులు ఇతరత్రాకూడ ఎంతో అదాయమున్నా అభివృద్ధిలోరాష్ట్రంకాదు ఆంధ్రప్రభుత్వం సమర్పించిన వివరాలలో ఈ విషయం స్పష్టీకరించబడింది కాని సంఘం తమ నిర్ణయానికి అనుకూలంగా రెండురాష్ట్రాల ఆదాయాన్ని అభివర్ణించింది.

జస్టిస్ హోవర్‌తో డలెస్ సంప్రతింపులు

జెనీవా, అక్టోబరు 11 అమెరికా విదేశాంగమంత్రి జాన్ ఫాస్టర్ డలెస్, ఈ నెల ప్రథమంగా అమెరికా అధ్యక్షుడు ఐసెన్‌హోవర్‌తను సైనిక అస్త్రాలలో కలుసుకొని విదేశాంగ వ్యవహారాలను గురించి 15 నిముషాలు చర్చలు జరిపారు.

జమ్మివారి "లివర్ క్యూర్"

విడ్డిల లివర్ & స్ప్లీన్ వ్యాధులకు

క్రమం తప్పకుండా వెలవరి మరామలు

రోగుల పొట్టకార్యం, మా వాళ్ళను సంప్రదింపులకు ప్రతిరోజు నిర్ణీత వేదికలలో క్రింద పేర్కొన్న ఆయా ప్రదేశాలలో ఆయా వేదికలలో కలుసుకోవచ్చును.

ప్రతిచోట సంప్రదింపుల వేళలు: ఉదయం 9 Noll నుండి 11 Noll వరకు, మరి 8 Ko నుండి 8 Noll వరకు మాత్రమే

హిందూపురం 15 (ఉదయం) మెసర్సు కె ఆర్ కాళ్ళరత్నయ్య సన్సు, డ్రగ్గిస్టు, స్టేషనర్స్

అనంతపురం 16 (ఉదయం) మెసర్సు ధనాని మెడికల్ స్టోర్సు, కెమిస్టు, డ్రగ్గిస్టు (ఎక్సు సెర్వీసు)

బళ్ళారి 17 (ఉదయం) మెసర్సు ద్వారకనాథ మెడికల్ స్టోర్సు, వెంకటేశ్వర రోడ్

జమ్మి వెంకటరమణయ్య అండ్ సన్సు

హెడ్ ఆఫీసు: మందరాసు - 4

బ్రాంచి: అర్కాట్ శ్రీనివాసాచారి వీధి, వెంకటేశ్వర మిల్స్.

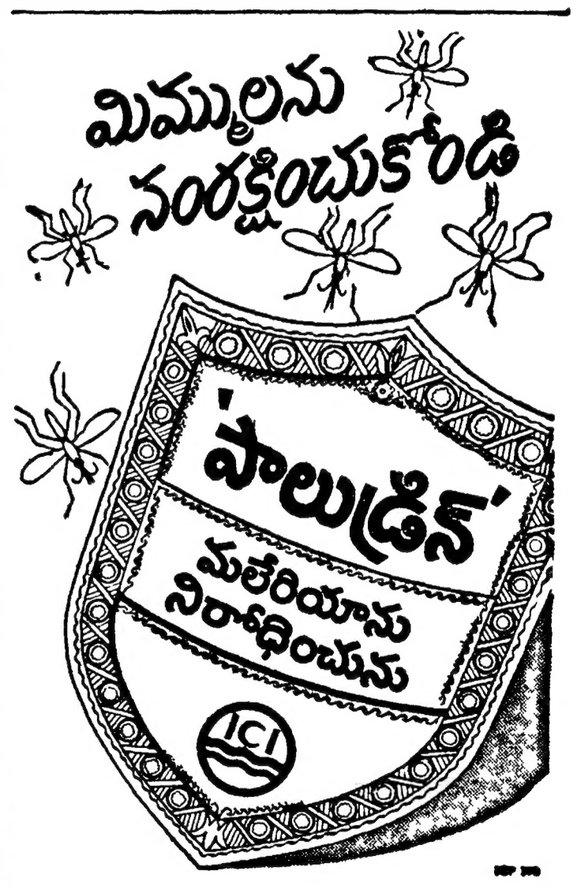

ద్విశక్తిగల

మోబిల్‌గ్యాస్

మీ కారు టేంకులో నింపుట మరవకండి!

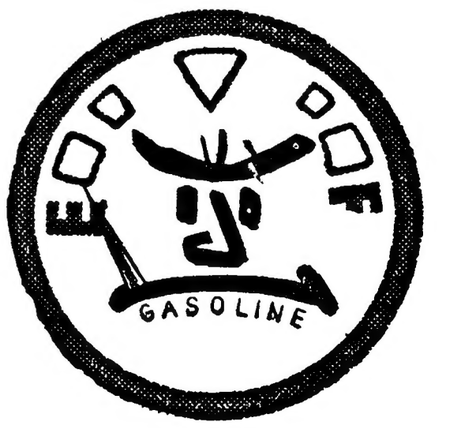

ఇది ఎగురుచున్న ఎఱ్ఱని గుఱ్ఱపు చిహ్నముగల వారు తయారుచేసి

స్టాండర్డ్ వాక్యూమ్ ఆయిల్ కంపెనీ

(కంపెనీ సత్యాల బాధ్యత పరిమితము)

వైశ్యోపమంత్రి శ్రీ ఓ వి అలగేశన్‌కు గుంటూరు పురపాలక సంఘం తరఫున 7 వ తేదీన పౌర సన్మానం చేశారు

ఆంధ్రసైకతల భారతసేవ సందర్భంగా పార్లమెంటు సభ్యుడు వి వి రమణగారి నాయకత్వాన ఆంధ్రసైకతులు ప్రత్యేక రైల్లో భారతసేవయాత్ర చేస్తున్నారు వీరు ఢిల్లీలో మహాత్ముని సమాధిని సందర్శించినప్పటి చిత్రం

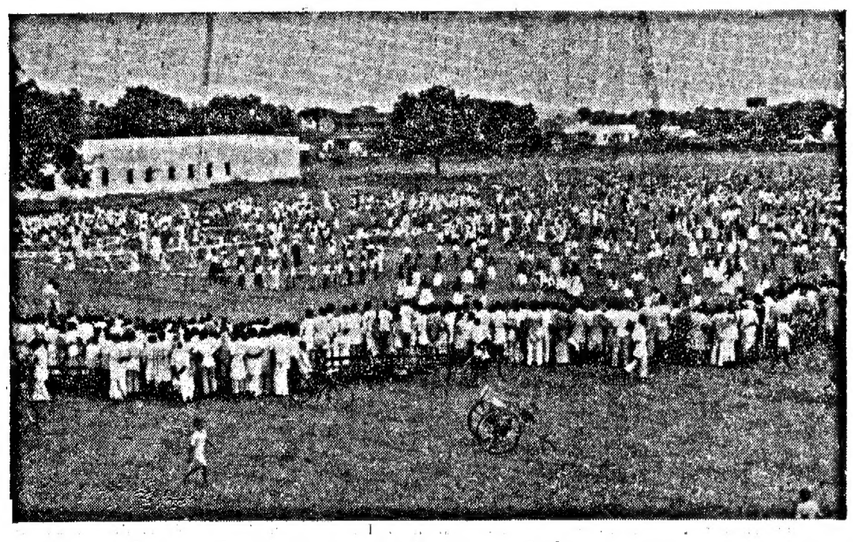

తూర్పు 4 వ తేదీన ఒంగోలులోని ఎ వి ఉన్నత పాఠశాలలో క్రీడోత్సవాలు జరిగాయి విద్యాశాఖాధికారులు ఏర్పాటుచేసిన తూర్పు కార్యక్రమాలలో అన్ని ప్రాథమిక పాఠశాలలనుండీ బాలబాలికలు వచ్చి పాల్గొన్నారు

4 వ తేదీన ఒంగోలులో జరిగిన క్రీడోత్సవాలు : మరొక దృశ్యం.

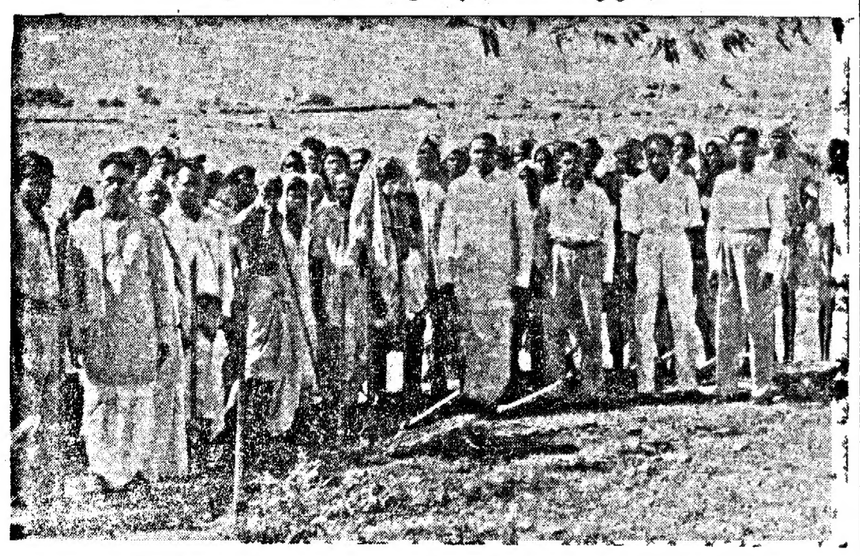

కిలారు జయశ్రీ వృద్ధ ప్రాథమిక అవ్వార్డు, నారాయణపల్లి రహదారి నిర్మాణానికి శ్రీ పిపిలి రంగారెడ్డి ప్రారంభోత్సవం చేశారు ఈ చిత్రంలో ఈ ప్రదేశాన్ని అధికారి శ్రీ ఆదినారాయణరెడ్డి మరియు సిబ్బంది

ఒంగోలు క్రీడోత్సవాల సందర్భంలో నృత్యపాటక ప్రదర్శనాలు కూడా జరిగాయి. బడిపిల్ల కాలిక చేబీ పరళ నృత్యంచేసి పలువురి ప్రశంసలందుకుంది.

"కాన్‌ఫోగైల్-కె-మెహమాన్" అనే కార్యక్రమంలో నీలన్ కిడియో నుంచి అక్టోబర్ 25 రాత్రి 7-30 కి శ్రీమతి అమీరా కెనర్జీ గీతాలు పాడుతుంది

తణుకు ఉపాధ్యాయులు విద్యార్థులు కట్టుకున్న పాఠశాల భవనం

ఏదో ఒక వృత్తిలో శిక్షణకు ఏర్పాట్లు చేయించగలమని మంత్రి హామీ

తణుకు, అక్టోబరు 10 తణుకుఉపాధ్యాయులూ విద్యార్థులూ శ్రమదానం ద్వారా నిర్మించుకున్న ఉన్నత పాఠశాల భవనాలకు శాసనసభ్యుడు ముళ్ళపూడి హరిశ్చంద్ర ప్రసాద్ గారు నిన్న ప్రారంభోత్సవం చేశారు

ఉన్నత పాఠశాలకు అనుబంధంగా ముళ్ళపూడి తిమ్మరాజాగారు రూ 15 వేల ఖర్చుతో కట్టించి ఇచ్చిన ఇంజనీరింగ్ వర్క్‌షాప్ భవనానికి స్థానికపరిపాలనాశాఖ మంత్రి డాక్టర్ ఎ వి నాగేశ్వరరావుగారు ప్రారంభోత్సవం చేశారు

ఏదో ఒక వృత్తిలో శిక్షణ ఇచ్చే కేంద్రాన్ని అభివృద్ధిశాఖ ఇక్కడ ఏర్పాటు చేయిస్తానని ఈ సందర్భంలో జరిగిన సభలో ప్రణాళికల, అభివృద్ధి శాఖల మంత్రి కళా వెంకట్రావుగారు వాగ్దానం చేశారు

సభకు కళా వెంకటరావుగారు అధ్యక్షత వహించారు మంత్రులకు శ్రీతిమ్మరాజా, ప్రధానోపాధ్యాయుడు కర్రపుల్లయ్యనాయుడు గారలు పూలదండలు వేసి స్వాగతం చెప్పారు గోపాల్లి రామమూర్తిగారి ప్రార్థనతో సభ ప్రారంభమైంది

ఉపాధ్యాయ సంఘం తరఫున మంత్రులకూ, శాసనసభ్యుడు శ్రీ హరిశ్చంద్రప్రసాద్, భవనదాత శ్రీ తిమ్మరాజుగారిలకు ప్రధానోపాధ్యాయుడు పుల్లయ్యనాయుడుగారు సన్మానపత్రం సమర్పించారు. మరికల సుబ్బారావుగారు మరొక సన్మాన పత్రం సమర్పించారు

పంచాయితీ సహాయం

నాదెళ్ల కృష్ణమూర్తిగారు మంత్రులకు స్వాగతం చెప్తూ ఇట్లా అన్నారు "పండిమంది మొదటిఫారం విద్యార్థులకు అందరికీ ఈ భవనాన్ని ఉపాధ్యాయులూ విద్యార్థులూ పరస్పర సహకారంతో నిర్మించుకున్నారు వచ్చే యేటి పాఠశాల భవనానికి రెండవ అంతస్తు నిర్మించవలసి ఉన్నది అందుకు స్థానిక పంచాయతీలోర్డు రు 5 వేలు మంజూరు చేశారు ప్రభుత్వం మిగతా డబ్బు ఇచ్చి ఈ పనిని పూర్తి చేయించాలి"

భవనదాతి తిమ్మరాజాగారు మాట్లాడడానికి లేచారు. కాని, స్వర్గీయుడైన తిమకమూర్తి గారు గుర్తుకు రాగా మాట్లాడలేక పోయారు. ఆకుమూర్తని స్మారకచిహ్నంగానే ఈఇంజనీరింగ్ వర్క్‌షాప్ భవనాన్ని ఆయన పాఠశాలకు విరాళంగా ఇచ్చారు అతిరువాతి వేగుల సూర్యనారాయణ శర్మగారు స్వర్గీయ వరేంద్రనాథుని జ్ఞాపకాన్ని ఖండకావ్యంగా చదివారు విద్యార్థుల తరఫున శుక్రధర రావుగారు పంచరత్నాలు చదివారు

విద్యార్థులు సంపాదించే అవకాశం

అటుతరువాత డాక్టరు ఎ వి నాగేశ్వరరావు ఇంజనీరింగ్ వర్క్‌షాప్ భవనాలకు ప్రారంభోత్సవం చేస్తూ ఇట్లా అన్నారు

"విద్యార్థులూ, ఉపాధ్యాయులూ శ్రమదానంద్వారా పాఠశాలకు కావలసిన భవనం నిర్మించుకోవడం ప్రశంసనీయ విషయం వరేంద్ర నాథునిగురించి ఇప్పుడు పద్యాలు వినడమేతప్ప ఇతర్లకు వాళ్ళేమీ తెలియదు వరేంద్ర నాథుడు తోటి విద్యార్థులపట్ల చూపిన ఔదార్యం మొదలైనవి మంత్రులకు కూడా మార్గదర్శకం కావాలి తుళ్ళవదాతి తిమ్మరాజాగారిని అభినందిస్తున్నాను ఇక్కడ ఏర్పాటుచేసే పాంకతిక శిక్షణవల్ల ఒక్కొక్క విద్యార్థికీ రోజుకు రూ 2 సంపాదించుకునే సౌకర్యం ఏర్పడుతుంది"

శ్రమదానం ద్వారా ఉపాధ్యాయులూ, విద్యార్థులూ నిర్మించుకున్న భవనానికి ప్రారంభోత్సవం చేస్తూ ఈ పాఠశాలకు అవసరమైన పరిశోధనాలయం వాటికి ప్రభుత్వసహాయం విషయమై కృషిచేస్తానని శాసన సభ్యుడు హరిశ్చంద్ర ప్రసాద్ గారు అన్నారు

నిర్మాణాత్మక కృషి అవసరం

అతిరువాతి ప్రణాళిక మంత్రి కళా వెంకట్రావుగారు మాట్లాడుతూ ఇట్లా అన్నారు "నిర్మాణ కార్యక్రమాన్ని కూడా అమలుజరపాలని స్వాతంత్ర్య పోరాటంలో మన నాయకుడు గ్రహించాడు కాని, పోరాటానికి అప్పట్లో అధిక ప్రాముఖ్యం ఇచ్చాం స్వరాజ్యం వచ్చినతరువాత నిర్మాణ కార్యక్రమం మరీ అవసరమైంది ఇందుకు ప్రజాసహకారం కావాలి

"ప్రజాస్వామ్యానికి చదువుకున్నవారి ఉపాధ్యాయులూ విద్యార్థులూ విరాళాలు సేకరించి స్వయంగా ఈ భవనం నిర్మించి ఉండకపోతే వందమంది విద్యార్థులకు విద్యాబోధన సౌకర్యం ఉండేదికాదు

"భూదానం, శ్రమదానంటివన్నీ ప్రజాసహకారం జరగవలసిన పనులు ఖర్చు తగ్గించి డబ్బు పొదుపుచేయండి ప్రభుత్వానికి పెట్టుబడి పెట్టండి పేదవారిని ఉద్దేశించికాదు, ధనికులకే చెబుతున్నాను

"పేదవారిది శ్రామికశక్తి ప్రతి మనిషీ దేశాభ్యున్నతి కార్యక్రమాలలో పాలుకు వందరోజుల చొప్పున పని చేస్తే దారిద్ర్యం వైదొలగుతుంది దేశం అభివృద్ధి చెందుతుంది మీరు స్వయంకృషితో భవనం కట్టించి మార్గదర్శకులయినారు

ఉద్యోగాలు లేవు

"ఏదో ఒకవృత్తి నేర్చుకుంటే కుటుంబం జరుగుబాటు సులభమౌతుంది ఉద్యోగాలే అందరికీ కావాలంటే సాధ్యంకాదు మీ ఊళ్లో సంచదార ఫ్యాక్టరీ, నూలుమిల్లు ఉన్నవి కొజవాడతోసహా ఆంధ్రలో మరెక్కడా ఇన్ని పరిశ్రమలు లేవు

"నేనొక విజ్ఞప్తి చేస్తున్నాను ఇక్కడ ఏదో ఒకవృత్తిలో శిక్షణఇచ్చే కేంద్రాన్ని అభివృద్ధిశాఖచేత నెలకొల్పి ఏర్పాటు అందరూ వృత్తి విద్య నేర్చుకోవాలి శ్రీమంతులు తమ డబ్బును దేశాభివృద్ధికి వినియోగించాలి రెండవ పంచవర్ష ప్రణాళిక కార్యక్రమాలను జయప్రదంచేసే విషయంలో సహకరించమని కోరుతున్నాను"

ఆదాయం ఎక్కువైతేగాని అభివృద్ధి కార్యక్రమాలు జరిగే అవకాశం లేదనీ, ఆదాయం పెరగాలంటే పన్నులను ఎక్కువ వాయక తప్పదనీ పురమందిరంలో తణుకు తాలూకా వైద్యసంఘం సమర్పించిన సన్మాన పత్రానికి సమాధానంగా వైద్యశాఖ మంత్రి కళా వెంకట్రావుగారు అన్నారు మంత్రులిద్దరికీ తాలూకా వైద్యసంఘం సన్మాన పత్రాలు సమర్పించారు సంఘాధ్యక్షుడు డాక్టరు భాస్కరరావుగారు సభ్యులను మంత్రులకు పరిచయం చేశారు

వైద్యవృత్తిద్వారా జేసేసేవచేసే అవకాశం ఎక్కువఉన్నదని పౌరసరఫరాలశాఖ మంత్రి డాక్టరు నాగేశ్వరరావుగారు తమ సమాధానంలో అన్నారు వైద్యులు గ్రామాలలో సేవ చేస్తున్నందుకు అభినందించి పట్టణాలలోని మురికివాడలలో పేదలకుకూడా వైద్యసహాయం చేయవలసిందిగా సలహా చెప్పారు

వైద్యసౌకర్యాలు తక్కువే

వైద్యశాఖమంత్రి వెంకట్రావుగారు మాట్లాడుతూ ఇట్లాఅన్నారు "రాష్ట్ర బడ్జెట్‌లో రూ 5 కోట్ల 25 లక్షలు ఏర్పడింది వైద్యసౌకర్యాలు చాలా చోట్ల అవసరంగా ఉన్నవి దీనికి చాలాడబ్బుకావాలి చాలాకాలం కూడా పడుతుంది చాలాప్రాంతాలలో వైద్యసౌకర్యాలు లేనిమాట నిజమే. మొత్తం 106 తాలూకాలకుగాను 66 తాలూకా కేంద్రాలలో ఆసుపత్రులున్నవి ఇంకా 28 కేంద్రాలలో ఆసుపత్రులు ఏర్పాటుచేయించాలి రెండవ పంచవర్ష ప్రణాళికలో ఈ సౌకర్యాలకు రూ 8 కోట్లు కేటాయించారు

తూర్పుగోదావరి జిల్లాలోకంటే ఈ జిల్లాలోనే వైద్య సౌకర్యాలు ఎక్కువని కావాలంటే డాక్టరు మోడీ ఉచిత వైద్యశాలలన్ని ఇక్కడ ఏర్పాటుచేయిస్తామని వెంకట్రావుగారు చెప్పారు. రాజమండ్రిలో మోడీ ఉచిత వైద్యశాలకి ఏర్పాటుచేసే విషయం ఉన్నదిన్నారు భాస్కరరావుగారు సందేహాలు సమర్పించారు.

అతిరువాతి మంత్రులు కాలానంద సంఘాన్ని దూచారు.

అలూరి బాపిరాజుగారి అధ్యక్షతన జరిగిన తాలూకా కాంగ్రెసు కార్యకర్తల సమావేశంలో తాలూకా కాంగ్రెసు అధ్యక్షుడు చేకూరి వెంకటరాజాగారు సన్మానపత్రాలు సమర్పించారు. నరసింహేశ్వర సత్యనారాయణగారి మరణానికి సంతాపం ప్రకటిస్తూ తుదిగంటి జగన్నాథశాస్త్రిగారు ప్రతిపాదించిన తీర్మానాన్ని సభ ఆమోదించారు.

స్వరాజ్యం వచ్చిన తర్వాత జరిగిన అభివృద్ధి గమనార్హం

పరిశ్రమలను పెంచి పన్నులద్వారా ఆదాయం పెంచాలని మంత్రి వివరణ

తణుకు, అక్టోబరు 10 "పెద్ద పరిశ్రమలను ఏర్పాటు చేసుకొని విశేషాల సమాచార వస్తువులను తెప్పించుకోవడం తగ్గించి, పరాయిదేశాలనుంచి వచ్చేవస్తువులపై పన్నులు విధించి ప్రణాళికలకు డబ్బు సమకూర్చుకోవాలి పెద్ద పరిశ్రమలతోపాటు చిన్న పరిశ్రమలనూ, కుటీర పరిశ్రమలనూ అభివృద్ధి చేసుకోవడం ద్వారా అనేకమందికి పని చూపించవచ్చు" అనిఆంధ్ర సుగర్ మిల్లుపనివారలకు నిర్మించిన "శ్రీ వెంకటరాయ పురానికి" ప్రారంభోత్సవం చేస్తూ ప్రణాళికలమంత్రి కళావెంకటరావుగారు అన్నారు సభకు స్థానిక పరిపాలనాశాఖమంత్రి డాక్టర్ నాగేశ్వరరావుగారు అధ్యక్షత వహించారు

పని వారికోసం వెంకటరాయపురం అనే పేటిట 80 ఇళ్లు కట్టించారు మేనేజింగ్ డైరెక్టరు ముళ్లపూడి హరిశ్చంద్ర ప్రసాద్ గారు మంత్రులకు స్వాగతం చెప్పారు తిమ్మరాజాగారు మంత్రులకు పూలదండలు వేసి సన్మానించారు పని వారి తరఫున శ్రీ ఎస్ రామరావు, యువజన కాంగ్రెసు తరఫున కలిదిండి సత్యనారాయణరాజుగారలు మంత్రులకు సన్మానపత్రాలు సమర్పించారు

పరిశ్రమలు లేవు

స్వరాజ్యం వచ్చినతర్వాత దేశంలో జరిగిన అభివృద్ధిని వివరించి ప్రణాళికల మంత్రి కళా వెంకట్రావుగారు ఇట్లా అన్నారు

"పారిశ్రామికంగా ఆంధ్రరాష్ట్రం చాల వెనకపడింది ఆంధ్రులకు వృత్తి చూపించేందుకు ఆంధ్రులు నెలకొల్పిన పరిశ్రమలు లేనే లేవనవచ్చు 1951 జనాభా లెక్కలప్రకారం మనరాష్ట్ర జనాభా 2 కోట్ల 5 లక్షలు వీరిలో అధిక సంఖ్యాకులు వ్యవసాయం, కుటీర పరిశ్రమలపై ఆధారపడినవారు విశాఖలో ఓడల నిర్మాణకేంద్రం, నూలు మిల్లులు, సిమెంట్ పరిశ్రమ తప్పితే మనకు పరిశ్రమలు లేవు

"మనరాష్ట్రంలో వ్యవసాయాభివృద్ధికి ఎక్కువ అవకాశాలున్నవి కృష్ణ, గోదావరి, పెన్నా, తుంగభద్ర కాక 86 చిన్ననదులున్నవి గోదావరికి ఎక్కడ ఆనకట్ట కట్టినా 20 లక్షల ఎకరాలు కొత్తగా పొగులోకి వస్తవి ఇప్పుడు 9 లక్షల ఎకరాలు మాత్రమే పొగవుతున్నవి"

భయం అనవసరం

"అన్ని ప్రాజెక్టులనూ నిర్మిస్తే ధాన్యంధార పరిపోతుందని భయపడవలసిన అవసరంలేదు వాణిజ్యపంటలు, పరిశ్రమలకు అవసరమైన పంటలకూ పంతిత్త పరిశ్రమలకు అభివృద్ధి చెందుతుంది"

"పంచదార మిల్లులకు చెరకు కావాలి మిల్లులకు పెట్టుకుని పత్తి పండించకపోతే లాభంలేదు"

"ఇప్పుడు దేశంలో రూ 10 వేల కోట్ల విలువగల ఆహారధాన్యాలు మొదలైనవి పండుతున్నవి ఇది మనకు చాలడంలేదు ఇంతకు రెండు మూడు రెట్లు పెరిగితే మన జీవనప్రమాణం ఎక్కువవుతుంది మొదటి పంచవర్ష ప్రణాళికాలం ఇక 6 నెలల్లో పూర్తిఅవుతుంది స్వరాజ్యం వచ్చి పదేళ్లతర్వాత దేశంలో జరిగిన అభివృద్ధిపనులను ప్రజలు గమనించాలి

"రెండవ పంచవర్షాలలో రూ 2 వేల కోట్ల పెట్టుబడిపెట్టి 62 లక్షల టన్నుల ఆహారధాన్యాలు కొత్తగా పొగులోకి తెచ్చారు 600 కోట్ల గజాల వస్త్రాలు తయారగుతున్నవి"

ఆపని కాంగ్రెసు తీర్మానాన్ని పరిరక్షించి దేశాభ్యున్నతి సాధనకు ఎమైక్యంగా కృషి చేయవలసిందిగా వెంకటరావుగారు ప్రజలకు విజ్ఞప్తిచేశారు

అటుతరువాతి మంత్రులు కాలపరస్వతీ సమాజానికి వెళ్ళారు శ్రీమతి ముదిగంటి అనూయ స్వాగతపత్రాలు సమర్పించారు నూలువడుకు పోటీలో గెలుపొందినవారికి ప్రణాళికల మంత్రి బహుమతులు పంచిపెట్టారు హిందీ వక్తృత్వ పోటీలు మొదలయిన వారికి నాగేశ్వరరావుగారు బహుమతుల నిచ్చారు చెవులపల్లి సత్యనారాయణగారు వందనాలు సమర్పించారు

లండన్‌లో ఆంధ్రరాష్ట్ర దినోత్సవం

లండన్, అక్టోబరు 10 అక్టోబరు 1 వ తేదీన లండన్ నగరంలో ఉన్న సుమారు 80 మంది ఆంధ్రులు సమావేశమై 87, ఇస్ట్ క్రాస్-ఎస్ట్రీట్‌లో ఆంధ్రరాష్ట్ర దినోత్సవం జరిపారు విందు అనంతరం డాక్టరు ఓరుగంటి రామచంద్రయ్యగారు ఆంధ్రుల ప్రాచీన చరిత్రను గురించి ప్రసంగించి, ఆంధ్రులు భారతదేశ సంరక్షణకు, సంస్కృతికి అనేకవిధాల సహాయం చేశారనీ, 1912 లోనే ఆంధ్రరాష్ట్రం ఏర్పాటు చెయ్యాలనే ఆందోళన బయలుదేరిందనీ, దేశ స్వాతంత్ర్యం కోసం ఆంధ్రులు తమ రాష్ట్రవాంఛ కాంతివరకు ఉపసంహరించుకొన్నారనీ, లేకపోతే సైమన్ కమిషన్ కాలంలోనే ఆంధ్రరాష్ట్రం లభించి ఉండేదనీ, అన్నారు.

తరవాతి ఆంధ్రరాష్ట్రాన్ని గురించి కొన్ని పద్యాలు చదివారు.

ఆధునిక పొదరము

జలుబులను 2 విధములుగా నివారించును.

వరక సమయములో విక్స్ వేపోరబ్బును రొమ్ము మీద గొంతు మీద రుద్దివేయుట వలన, మీ విడ్డకు రెండు విధములుగా స్వస్థతచేకూరును: హాయిగా నిద్రపోయే అయింట్‌మెంటులోని వెడల పొదర వాయువులను మీ విడ్డ పీల్చుట ద్వారా, తీవ్రతరాళముగా అడుచూ, దగ్గు శాంతించును, అదే సమయములోనే చర్మము ద్వారా వేపోరబ్ వ్యాపించి, రొమ్ము బిగితనము, బాధను తగ్గించును ఇట్లు ద్విగుణీకృతముగా పనిచేయుట వలన అలుపు తరుచుగా మరునాటికే సయమగును!

NAS 104

ఇండియన్ మ్యూచువల్ లైఫ్ అసోసియేషన్ లిమిటెడ్,
10, మౌంట్ రోడ్డు, మద్రాసు-2
* భీమా చేయుటకు * ప్రాతినిధ్యము వహించుటకు
, ఆదర్శ మైన సంస్థ
జీవిత భీమా నిధి రు ఒక కోటికి మించినది.
తక్కువ ప్రీమియములు మరియు ఎక్కువ బోనసులు

Designed for Music Lovers
బాటరీ సెట్టులో మెయిన్స్ సెట్ రకం
కోరేవారికి బాగా అంగుకూలైన ధరకు లభిస్తుంది!

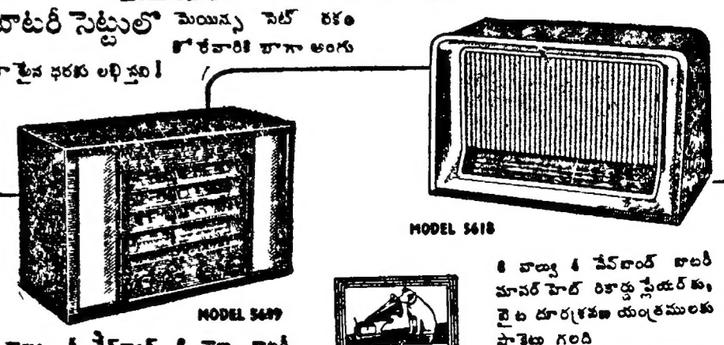

6 వాల్వు 5 పేస్‌బాండ్ 6 వాల్వు బాటరీ సైడ్‌బర్ రికార్డు ప్లేయరుతో పాకెట్ కో మర్చుదైన కాబినెట్ గలది రు 445/- (బాటరీ కాక)

6 వాల్వు 4 పేస్‌బాండ్ బాటరీ మాపర్ హెడ్ రికార్డు ప్లేయర్‌తో, పైట దూరదర్శన యంత్రములకు పాకెట్లు గలది రు 425/- (బాటరీ కాక)

THE GRAMOPHONE CO., LTD
CALCUTTA BOMBAY MADRAS DELHI

Printed and Published for Nageswara Rao Estates Ltd by S Radha Krishna, at The Andhra Patrika Press, 6 & 7 Thambu Chetty St, Madras 1 Editor S. Sambhu Prasad